Rapport Annuel 2021

cacao-trace

Next Generation CACAO FOUNDATION

puratos
Food Innovation for Good

6485 BRO COR NGCF_FR 3.indd 2 22/04/2022 10:19

6485 BRO COR NGCF_FR 3.indd 1 22/04/2022 10:19

TABLE DES MATIÈRES

1. Rapport de Cacao-Trace

Vue d'ensemble du programme Cacao-Trace 04
Engagement envers les parties prenantes 06
Vision / différenciation 07
Audit 09
KPI 11
Approche Cacao-Trace pour relever les principaux défis de la chaîne d'approvisionnement du cacao 27
Objectifs pour 2025 et 2030 32

2. Faits saillants de 2021

Financement d'1 milliard d'euros 34
Film Cacao-Trace 35
Ouverture de Mati 36
Nouveau programme Cacao-Trace et innovation produits 36
LEISA (Agriculture durable à faibles apports externes) – Agriculture régénératrice 39
My Cacao-Trace....40

3. Next Generation Cacao Foundation

La Next Generation Cacao Foundation (NGCF) 42
Vision de la Next Generation Cacao Foundation 42
Mécanisme de distribution du Bonus chocolat 43
Sources de revenus de la Next Generation Cacao Foundation 43
Histoire et objectifs à long terme 44
Présence géographique 47
Mise en œuvre du Bonus chocolat en 2021 49
Conclusions et perspectives 55
Gouvernance et aspects juridiques 56
Rapport financier....58

6485 BRO COR NGCF_FR 3.indd 2 22/04/2022 10:19

01

Rapport de Cacao-Trace

Vue d'ensemble du programme Cacao-Trace

POURQUOI CACAO-TRACE

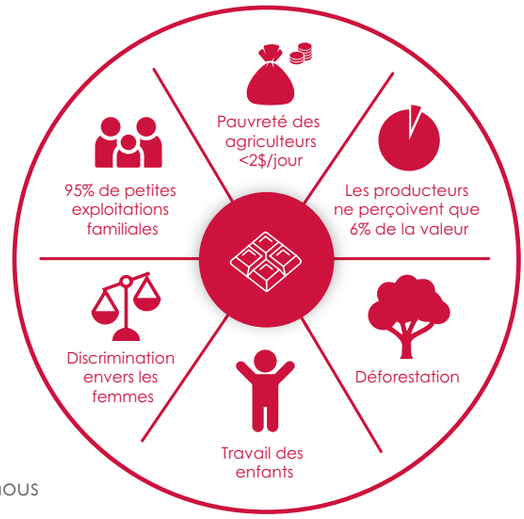

Depuis 1988, Puratos s'emploie à développer des chocolats au goût délicieux au travers de ses trois marques Belcolade, Carat et Chocolanté.

Mais depuis deux décennies, l'image de l'industrie du chocolat est ternie par des informations peu flatteuses. En effet, le chocolat serait lié à la pauvreté des agriculteurs, au déséquilibre de la participation aux bénéfices, à la déforestation, au travail des enfants, aux mauvaises conditions de travail et à la discrimination envers les femmes.

Si nous souhaitons continuer à savourer des chocolats, nous devons remédier efficacement à ces problèmes.
C'est pourquoi nous avons créé le programme Cacao-Trace. Cacao-Trace va au-delà des pratiques de l'industrie en abordant les problèmes de la filière du cacao.

COMMENT CACAO-TRACE

Notre approche pour aborder efficacement les problèmes de la filière du cacao repose sur 3 piliers :
Premier pilier : la création de valeur. Lorsque vous créez une valeur tangible que les consommateurs peuvent constater, ils sont prêts à débourser davantage pour l'acquérir et cela génère des revenus supplémentaires. Cacao-Trace crée de la valeur en maîtrisant la fermentation et le séchage des fèves de cacao dans nos centres post-récolte, ce qui permet d'obtenir un chocolat au goût inégalé et de qualité constante.

Le deuxième pilier est le partage de la valeur et des revenus supplémentaires générés entre toutes les parties prenantes, et en particulier les producteurs de cacao qui souffrent d'un déséquilibre dans le partage des bénéfices du cacao.

Le troisième pilier est l'engagement envers les 4 parties prenantes clés (agriculteurs, planète, clients et consommateurs) pour une filière du cacao vertueuse et prospère AU BÉNÉFICE DE TOUS.

Beatrice – Témoignage de l'agriculteur

« Depuis que j'ai rejoint le projet Cacao-Trace, ma vie a changé. Aujourd'hui, je peux facilement payer les frais de scolarité de mes enfants à l'université et au lycée. Je suis une grand-mère célibataire de 53 ans et j'ai décidé de me marier avec Cacao-Trace pour toujours. »

Tine Neirinck – Fondateur de Cacaoté, Belgique

« Le programme travaille activement à l'amélioration de la qualité des fèves. Il en résulte une meilleure qualité et un goût plus prononcé du chocolat, ce qui est un réel avantage pour le consommateur. »

6485 BRO COR NGCF_FR 3.indd 4 22/04/2022 10:19

QU'EST-CE QUE LE (PROCESSUS) CACAO-TRACE

Notre stratégie de **création de valeur** fondée sur le goût est mise en œuvre en deux phases.

La première consiste à identifier et à passer un contrat avec une communauté d'agriculteurs.
Pour ce faire, il y a lieu de :

- Sélectionner une communauté d'agriculteurs ;
- Construire un centre post-récolte, un investissement au sein de la communauté qui est le symbole de notre engagement ;
- S'engager à s'approvisionner auprès des membres de la communauté et à acheter 100 % du volume des membres de la communauté avec une prime de prix sur une base annuelle ;
- Former les agriculteurs aux bonnes pratiques agricoles et à la livraison de fèves de qualité répondant aux normes de qualité de Cacao-Trace.

Sélectionner la communauté | S'engager et passer des contrats | Construire un centre post-récolte | Former les agriculteurs

Il faut ensuite mettre en œuvre cette création de valeur fondée sur le goût, sur la base de quatre critères :

- Acheter uniquement des matières premières de haute qualité (comme des fèves humides de qualité supérieure fournies par les agriculteurs) ;
- Utiliser des équipements et des outils professionnels comme les centres de post-récolte, les caisses de fermentation en bois, les séchoirs solaires optimisés, ... ;
- Développer et mettre en œuvre des processus avec une fermentation optimisée de 6-7 jours ;
- Capitaliser sur notre expertise unique en matière de fermentation, gérée par des professionnels bien formés, les « maîtres fermenteurs », qui peuvent s'appuyer sur l'expertise de longue date de Puratos en matière de fermentation en boulangerie.

Notre stratégie de création de valeur se traduit par un réseau incomparable de 15 centres post-récolte dans 7 pays.

6485 BRO COR NGCF_FR 3.indd 5 22/04/2022 10:19

Notre stratégie de **partage de valeur** utilise 3 mécanismes :

- Le premier mécanisme est la **prime de qualité**. Grâce à celle-ci, nous récompensons les producteurs Cacao-Trace pour les fèves humides de qualité supérieure qu'ils livrent aux centres post-récolte.
- Le deuxième mécanisme est le **Bonus chocolat**. Pour chaque kilo de chocolat Cacao-Trace vendu, nous facturons 10 centimes d'euro à nos clients. Nous collectons cet argent et le reversons intégralement aux producteurs de cacao. 30% du total du Bonus chocolat collectés sont versés, en espèces, directement aux agriculteurs des pays jouissant de conditions de vie décentes. Les 70% restants du Bonus chocolat sont versés sous forme de projets communautaires dans les pays ne jouissant pas de conditions de vie décentes.
- Le troisième mécanisme est **l'engagement d'achat du volume total du producteur**. Lorsqu'un agriculteur et une exploitation sont certifiés, nous nous engageons à acheter la totalité de leurs fèves qui satisfont aux normes de Cacao-Trace, indépendamment de toute influence de la demande du marché, comme les conditions actuelles de recul du marché. Leur revenu est ainsi garanti.

Franz Kasser – Amelie Chocolaterie, Allemagne

« Je n'avais jamais goûté un chocolat vraiment bon dont je pouvais dire, oui, c'est ce que j'attends du goût. Mais avec Cacao-Trace, mes attentes ont été satisfaites. »

Engagement envers les parties prenantes

Notre **engagement envers les principales parties prenantes** pour une filière du cacao prospère pour tous vise à aboutir à :

a. Une **vie meilleure** pour les agriculteurs (revenus, santé, éducation);
b. Une **meilleure planète** (agroforesterie et résilience de la planète);
c. Une **meilleure activité** pour les **clients** (un chocolat au goût supérieur, un programme de durabilité solide ayant un impact tangible sur leur activité, un lien avec les agriculteurs et la communication);
d. Un **meilleur état d'esprit des consommateurs** grâce à un chocolat au goût supérieur qu'ils peuvent déguster en toute sérénité, sachant qu'il est produit dans le respect des personnes et de la planète.

Toussaint Claessens – The Chocolate Company, Pays-Bas

« L'argumentaire de vente est basé sur l'argumentaire du projet présenté sur le site web. Il figure sur le nouveau packaging. Nous avons disposé les certificats partout dans les magasins. Tout l'argumentaire doit être vrai et c'est le cas ici. »

6485 BRO COR NGCF_FR 3.indd 6 22/04/2022 10:19

Vision / différenciation

Puratos soutient pleinement ces 17 objectifs de développement durable définis par les Nations unies. Nous en avons tenu compte dans nos piliers de durabilité et entendons y contribuer positivement. Nous voulons informer et sensibiliser nos employés, fournisseurs et clients à ces objectifs, afin que quiconque faisant partie de notre chaîne d'approvisionnement puisse contribuer à la réalisation des ODD.

La partie ci-dessous explique comment Cacao-Trace contribue aux ODD. Afin d'avoir une image de l'impact de Cacao-Trace sur les ODD, il est important de considérer les synergies avec les actions concrètes et la réalisation de la Next Generation Cacao Foundation et sa contribution supplémentaire spécifique aux ODD qui est détaillée dans la partie dédiée (page 48).

Kassi Amon Boris
Responsable durabilité à Puratos Afrique de l'Ouest

« C'est une joie pour moi de constater la réalisation concrète des activités de durabilité et leur impact sur le terrain. »

6485 BRO COR NGCF_FR 3.indd 7 22/04/2022 10:19

1. Éliminer la pauvreté

Avec Cacao-Trace, nous avons créé un programme intégré pour un cacao durable. Un paquet d'initiatives (notamment en matière d'éducation, de formation, de tarification équitable et de primes) est destiné à créer de meilleures conditions de vie pour les agriculteurs. Un élément central du programme Cacao-Trace vise à améliorer le revenu des agriculteurs, qui est selon nous à l'origine de la plupart des problèmes liés à la chaîne d'approvisionnement du cacao.

3. Bonne santé et bien-être

Avec le programme Cacao-Trace, nous réalisons une évaluation des risques en matière de santé et de sécurité sur notre chaîne d'approvisionnement et élaborons un plan d'action local pour garantir le respect de nos normes.
Des modules de formation en matière de santé et de bien-être sont progressivement mis en place dans la chaîne d'approvisionnement Cacao-Trace.

8. Travail décent et croissance économique

Avec Cacao-Trace, notre investissement dans les centres de fermentation locaux et notre principe d'engagement d'achat des volumes produits sur le long terme apportent une certaine stabilité dans les zones rurales. Cette approche permet aux communautés agricoles de Puratos et de Cacao-Trace de s'engager dans une dynamique de développement à long terme.

9. Industrie, innovation et infrastructure

Cacao-Trace innove en plaçant la qualité au cœur de sa démarche de valeur ajoutée. Ceci est atteint grâce à l'investissement continu de Puratos dans l'infrastructure post-récolte.

12. Consommation et production responsables

La gestion des déchets et, si possible, leur valorisation, est une priorité essentielle de Cacao-Trace. Nous travaillons activement à l'élaboration de concepts d'agriculture régénératrice appliqués à la production de cacao. En outre, nous explorons les moyens de valoriser les déchets du cacao dans la production d'aliments pour animaux et même pour l'homme.

13. Action climatique

En compensant nos émissions de CO_2 par un « programme d'insetting carbone » au sein de notre propre chaîne d'approvisionnement de cacao, nous avons l'intention de réduire plus encore notre empreinte carbone et aider les producteurs de cacao à créer des exploitations plus résistantes au changement climatique. Aujourd'hui, nous sommes déjà actifs dans 6 programmes de Cacao-Trace avec un projet d'agroforesterie et nous envisageons de planter 3,4 millions d'arbres d'ici 2030.

17. Partenariats pour la réalisation des objectifs

En devenant membre de Beyond Chocolate et de Cocoa Forest Initiative, nous avons créé les partenariats nécessaires pour travailler à l'éradication du travail des enfants, assurer un revenu décent aux producteurs de cacao et mettre fin à la déforestation.

6485 BRO COR NGCF_FR 3.indd 8 22/04/2022 10:19

Audit

Norme Cacao-Trace et processus d'audit

La norme Cacao-Trace est basée sur un cycle de vérification de trois ans comprenant un audit de vérification initial, des audits de suivi les deux années suivantes et un audit de re-vérification la quatrième année avant l'expiration de la déclaration de vérification. Le processus de vérification est la base de la certification des ingrédients Cacao-Trace. Il est important d'avoir un audit externe qui donne un retour d'information impartial et garantit une qualité élevée à tous les niveaux. C'est ainsi que nous, ainsi que nos partenaires, nous mettons constamment au défi. La certification est effectuée en se référant à la dernière norme Cacao-Trace disponible. Les programmes Cacao-Trace sont audités au niveau mondial par Control Union. L'objectif de ce partenariat pour Puratos & Belcolade est de garantir un niveau d'audit élevé et cohérent dans tous nos programmes.

https://certifications.controlunion.com/en

La norme Cacao-Trace suit un processus d'amélioration continue strict et dynamique. Les évolutions sont guidées par plusieurs éléments :

- Les enseignements tirés de la mise en œuvre directe du programme Puratos sur le terrain.
- Les suggestions de nos auditeurs externes.
- La diligence raisonnable de tiers en matière de durabilité.
- L'évolution des marchés durables et des priorités de la société civile.
- Les instances internationales axées sur le cacao et la durabilité auxquelles Puratos adhère, comme l'Initiative cacao et forêts (ICF/CFI), la Fondation mondiale du cacao (WCF) et Beyond Chocolate.

Nous avons constaté que l'amélioration permanente de la norme Cacao-Trace était nécessaire pour pourvoir relever les défis sociaux et environnementaux auxquels la chaîne d'approvisionnement du cacao est confrontée. C'est pourquoi la version 6 de la norme Cacao-Trace a été publiée en décembre 2020. Elle comprend, entre autres, des exigences supplémentaires telles que :

- La mise en place d'une procédure de réclamation spécifique à Cacao-Trace en vertu du principe 1 Responsabilité juridique.
- La protection des droits des populations autochtones en vertu du principe 4 Responsabilité sociale.
- Une réglementation environnementale retravaillée et une exigence de conservation en vertu du principe 7 Environnement.

La version 6 de la Norme Cacao-Trace et la procédure de réclamation sont disponibles sur le site web de Puratos .

Bira Bini Kouassi Marcelin - Responsable qualité (Côte d'Ivoire)

« L'implication du personnel Puratos dans la gestion du programme Cacao-Trace avec les partenaires (coopératives et exportateurs) permet à ces derniers de prendre le programme très au sérieux et de conduire le projet de manière professionnelle. »

6485 BRO COR NGCF_FR 3.indd 9 22/04/2022 10:19

La Norme Cacao-Trace est appliquée à 3 niveaux

Selon le contexte, l'organisation de la chaîne d'approvisionnement peut varier. Puratos a identifié trois niveaux principaux :

Niveau	Définition
Entité	Une unité commerciale qui supervise l'organisation et la gestion de la mise en œuvre de la norme Cacao-Trace. L'unité commerciale peut être le siège de Puratos ou n'importe laquelle de ses filiales ou encore des partenaires externes choisis. Si la responsabilité d'une chaîne d'approvisionnement est partagée entre plusieurs unités, le Comité de gestion interne (CGI) doit comporter des représentants de toutes les unités respectives.
Unité post-récolte	Une unité où se déroule le processus post-récolte du cacao (des cabosses/ fèves humides aux fèves sèches). Cette unité peut être soit une unité de transformation à grande ou moyenne échelle, soit un collecteur et un fermenteur à petite échelle.
Unité de production	Une unité qui cultive des arbres Theobroma et produit des cabosses de cacao. Dans certains pays, les unités de production peuvent également prendre en charge le processus post-récolte. Dans ce cas, elles livrent les fèves sèches à Puratos ou à un partenaire affilié de la chaîne d'approvisionnement de Cacao-Trace.

La norme Cacao-Trace comporte 7 principes

Plus de 60 exigences sont regroupées en 7 principes, qui sont appliqués aux 3 niveaux définis ci-dessus.

1. Responsabilité juridique et gestion
2. Qualité et traçabilité
3. Responsabilité économique
4. Responsabilité sociale
5. Santé et sécurité
6. Bonnes pratiques agricoles
7. Responsabilité environnementale

6485 BRO COR NGCF_FR 3.indd 10 22/04/2022 10:19

KPI

À la fin de l'année 2021, Cacao-Trace comptait 7 programmes actifs

Faites dérouler les diapositives Cacao-Trace au Vietnam (2014), en Côte d'Ivoire (2015), aux Philippines (2017), au Mexique (2018), en Ouganda (2018), en Papouasie-Nouvelle-Guinée (2018) et au Cameroun (2020).

6485 BRO COR NGCF_FR 3.indd 11 22/04/2022 10:19

cacao-trace

Le programme couvre 9.438 agriculteurs

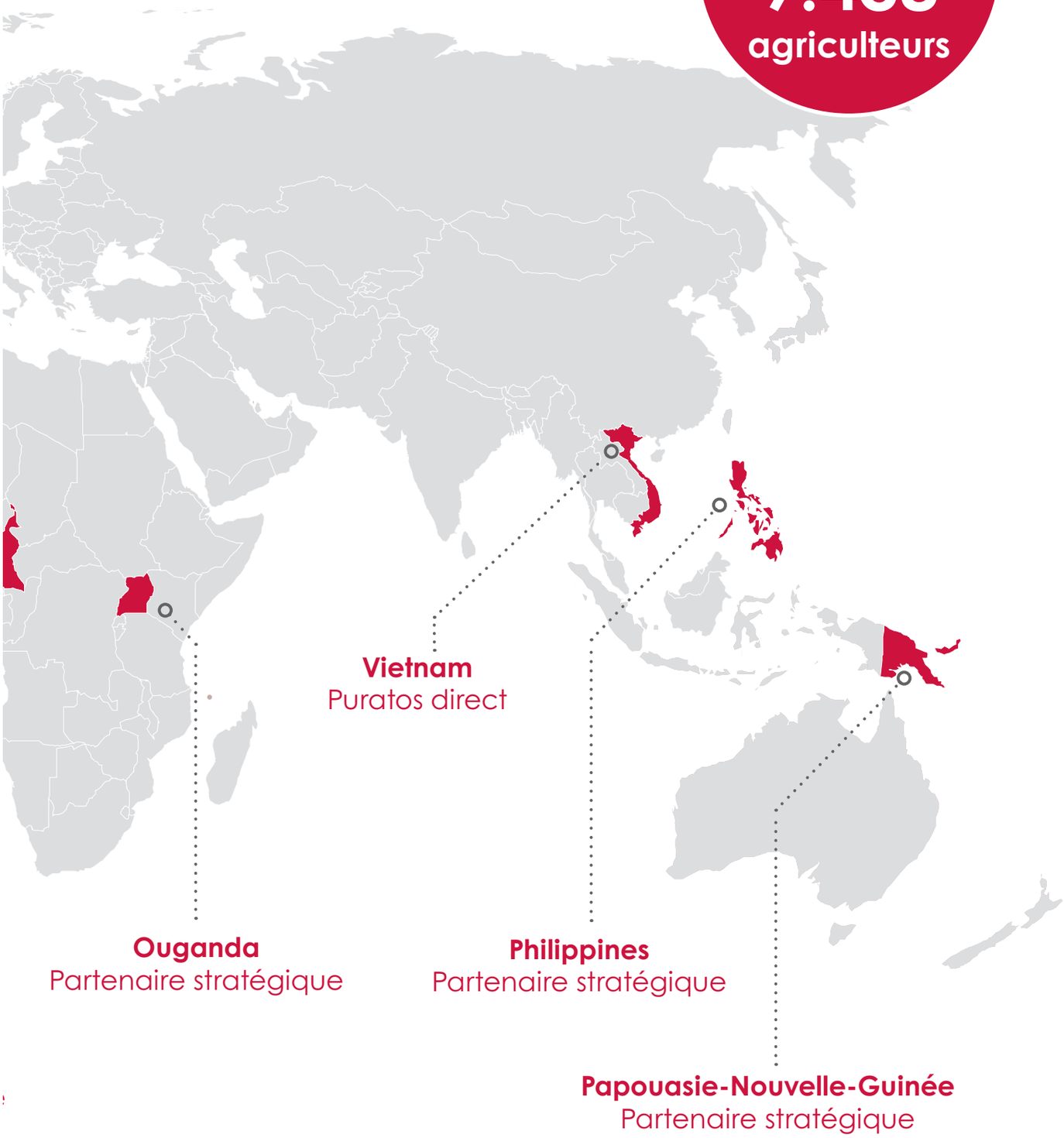

6485 BRO COR NGCF_FR 3.indd 12 22/04/2022 10:19

CAMEROUN

Après une année de transition, 2021 a été la première année où l'audit Cacao-Trace a été réalisé au Cameroun, obtenant un score remarquable, grâce au dévouement et au soutien des équipes locales et régionales. Le programme travaille exclusivement avec 4 jeunes coopératives produisant des cacaos nobles de type Trinitario. Ces 4 coopératives sont :

- SOCOOLAMOCAM COOP-CA située à Lembe-Yezoum
- NG-NGORO COOP-CA située à Ngoro
- SOCOPROCANYK COOP-CA située à Simanyai
- SOCOOPEC-N COOP-CA située à Ntui

Chacune de ces 4 coopératives est organisée autour d'un centre post-récolte entièrement équipé pour fournir du cacao Trinitario de qualité supérieure.

Tous les volumes de ce programme sont consacrés à un projet spécial en partenariat avec l'initiative française du secteur chocolatier artisanal « Chocolatiers Engagés », qui vise à contribuer à l'amélioration des conditions de vie des producteurs de cacao. Le programme sur le terrain soutient spécifiquement les nouvelles générations de cultivateurs de cacao.

Parmi les points à améliorer figurent le flux de données et la documentation, ainsi que les équipements de protection des agriculteurs. Les agriculteurs demandent généralement au groupe de pulvérisation local de venir en cas de besoin. Cependant, lorsqu'ils ne sont pas disponibles, l'agriculteur effectue lui-même l'application et ne dispose pas de l'équipement de protection approprié.

6485 BRO COR NGCF_FR 3.indd 13 22/04/2022 10:19

PROGRAMME CACAO-TRACE

PREMIÈRE ANNÉE
2020

CENTRES DE FERMENTATION CT PRINCIPAUX 4

INVESTISSEMENT TOTAL DANS LES CENTRES –

EXPERTS & FORMATEURS 3

% D'AGRICULTEURS FORMÉS 100%

EMPLOIS À TEMPS PLEIN DIRECTS 8

EMPLOIS TEMPS PLEIN FEMMES 0

% CERTIFICATION CACAO-TRACE 2021 85%

COMMUNAUTÉ D'AGRICULTEURS

TOTAL AGRICULTEURS
282

TAILLE MOYENNE EXPLOITATION
3,2 HA

TRACABILITE À LA FERME
100%

CARTOGRAPHIE NUMÉRIQUE
N/A

CLMRS
N/A

FÈVE DE CACAO

VOLUME CT 2021 (VOLUME/MT) 65T

% FERMENTÉ DANS CENTRES **CT** 100%

% FERMENTATION PAR AGRICULTEURS CT FORMÉS –

MÉTHODE DE FERMENTATION

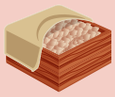

MÉTHODE DE SÉCHAGE

VARIÉTÉ : **TRINITARIO**

CATÉGORIES DE PROFILS GUSTATIFS ET SENSORIELS

IMPACT ÉCONOMIQUE

CHOCOLATE BONUS

MARCHÉ *

PRIX AU PRODUCTEUR ACTUEL/TM 1.372€

PRIX MINIMUM (APPLIQUÉ OU NON) OUI

CACAO-TRACE

MOYENNE DE LA PRIME QUALITÉ PAYÉE/TM 304€

BONUS CHOCOLAT/KG 0,10€

TOTAL BONUS CHOCOLAT : 2020 PAS COMMENCÉ 2021 9.485€

DISTRIBUTION:

IMPACT ENVIRONNEMENTAL

	2021
AGROFORESTERIE	PAS COMMENCÉ

PROJETS AU PROFIT DES COMMUNAUTÉS

* **Le prix actuel de départ à la ferme** (information du marché) est indiqué à titre indicatif afin de quantifier l'impact relatif des mesures de Cacao-Trace.

Prix minimum : le programme Cacao-Trace a déjà mis en place une politique de prix minimum dans trois pays et prépare le passage au prix minimum dans les autres pays d'approvisionnement dans les années à venir.

6485 BRO COR NGCF_FR 3.indd 14 22/04/2022 10:19

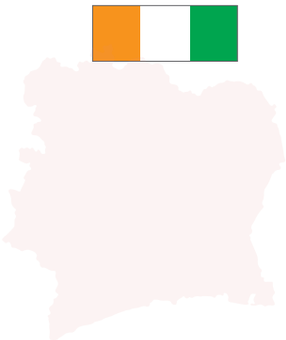

CÔTE D'IVOIRE

Puratos & Belcolade ont lancé le programme Cacao-Trace en Côte d'Ivoire dès 2015. Nous avons conclu un partenariat à long terme avec une organisation d'agriculteurs de la région de San Pedro, l'Entreprise Coopérative de Saint Paul (« ECSP »). Depuis sept ans maintenant, le programme soutient les communautés Cacao-Trace et a un impact concret sur les conditions d'exploitation et les conditions de vie des agriculteurs.

L'année 2021 a été une grande année pour Cacao-Trace en Côte d'Ivoire, puisque nous avons entrepris un effort important pour faire passer notre programme de 2 à 10 coopératives. Vous trouverez ci-dessous la liste des coopératives auprès desquelles nous nous approvisionnons dans le pays depuis 2021.

- COOP CA ECSP (Entreprise Coopérative de Saint Paul)
- COOP CA SCAK (Société Coopérative Agricole de Fatouakro)
- COOP CA CAGNAN (Société Agricole de Gnanpoadji)
- SOCASS COOP-CA (Société Coopérative Agricole Sabary de Sago)
- COOP-CA SCAGB (Société Coopérative Agricole de Gbagbam)
- SOCOAMO (Société Coopérative Agricole de Monogaga Carrefour)
- COOPAGRO (Société Coopérative Agricole de Grobonou Dan)
- CAEHS Coopérative Agricole Ety-Ewoun-Anien du Haut Sassandra
- SCANFI (Société Coopérative Agricole Niamkey Et Famille De L'Indenie)
- SOCAT (Société Agricole Coopérative de Tabou)

Le développement à plus grande échelle du programme ne peut se faire sans le dévouement et le soutien de tous pour établir la bonne dynamique. Au cours de l'année à venir, un effort important sera également consenti pour accroître la cartographie numérique des exploitations agricoles.

En 2021, nous avons également eu le plaisir de lancer notre projet inclusif d'agroforesterie. Le secteur du cacao de la Côte d'Ivoire requiert une transition solide vers un modèle agricole plus écologique et plus respectueux du climat. Nous comptons fortement accélérer le projet d'agroforesterie dans les années à venir.

Zouzoua Digbeu Alain
Responsable des centres de fermentation et projets communautaires

« Ce qui me donne de la satisfaction dans ce programme Cacao-Trace, est que, au cœur de son contenu, l'éducation et la formation sont prioritaires. »

6485 BRO COR NGCF_FR 3.indd 15 22/04/2022 10:19

PROGRAMME CACAO-TRACE

PREMIÈRE ANNÉE
2015

CENTRES DE FERMENTATION CT PRINCIPAUX 2

INVESTISSEMENT TOTAL DANS LES CENTRES 500.000€

EXPERTS & FORMATEURS 15

% D'AGRICULTEURS FORMÉS 100%

EMPLOIS À TEMPS PLEIN DIRECTS 27

EMPLOIS TEMPS PLEIN FEMMES 5

% CERTIFICATION CACAO-TRACE 2021 85%

COMMUNAUTÉ D'AGRICULTEURS

TOTAL AGRICULTEURS
2.371

TAILLE MOYENNE EXPLOITATION
3 HA

TRACABILITE À LA FERME
100%

CARTOGRAPHIE NUMÉRIQUE
EN COURS

CLMRS
EN COURS

FÈVE DE CACAO

VOLUME CT 2021 (VOLUME/MT) 4.300MT

% FERMENTÉ DANS CENTRES **CT** 12%

% FERMENTATION PAR AGRICULTEURS CT FORMÉS 88%

MÉTHODE DE FERMENTATION

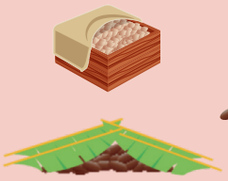

MÉTHODE DE SÉCHAGE

VARIÉTÉ : **FORASTERO**

CATÉGORIES DE PROFILS GUSTATIFS ET SENSORIELS

IMPACT ÉCONOMIQUE

CHOCOLATE BONUS

MARCHÉ *

PRIX AU PRODUCTEUR ACTUEL/TM 1.257€

PRIX MINIMUM (APPLIQUÉ OU NON) OUI

CACAO-TRACE

MOYENNE DE LA PRIME QUALITÉ PAYÉE/TM 72€

BONUS CHOCOLAT/KG 0,10€

TOTAL BONUS CHOCOLAT : 2020 243.502€ 2021 PAS COMMENCÉ

DISTRIBUTION:

IMPACT ENVIRONNEMENTAL

	2020	2021
AGROFORESTERIE	ETUDE DE FAISABILITÉ	PLANTING
ARBRES PLANTÉS	0	40.000

PROJETS AU PROFIT DES COMMUNAUTÉS

- 3 POMPES À EAU À NERO-BROUSSE - GODJIBOUE - GENERALKRO (2021)
- 1.500 KITS AVEC DU MATÉRIEL SCOLAIRE
- 3 SALLES DE CLASSE DANS LA COMMUNAUTÉ DE ZEGREBOUE
- 3 SALLES DE CLASSE ET 8 TOILETTES DANS LA COMMUNAUTÉ DAVIDKRO

* **Le prix actuel de départ à la ferme** (information du marché) est indiqué à titre indicatif afin de quantifier l'impact relatif des mesures de Cacao-Trace.

Prix minimum : le programme Cacao-Trace a déjà mis en place une politique de prix minimum dans trois pays et prépare le passage au prix minimum dans les autres pays d'approvisionnement dans les années à venir.

6485 BRO COR NGCF_FR 3.indd 16 22/04/2022 10:19

OUGANDA

En 2018, Puratos a conclu un partenariat avec Olam et les groupes de cultivateurs de cacao du district de Bundibugyo situé au pied des montagnes Rwenzori dans l'ouest de l'Ouganda, à la frontière avec la République démocratique du Congo. Ces agriculteurs entretenaient déjà des relations commerciales avec la filiale locale d'Olam. Les fèves de cacao produites dans cette région sont principalement organiques mais non fermentées, et généralement utilisées pour la fabrication de beurre de cacao et de poudre de cacao du fait de leur teneur élevée en matière grasse. Grâce à un processus de fermentation adapté, ces fèves Trinitario révèlent des arômes uniques et puissants dans les recettes de chocolat.

Le partenariat avec Olam en Ouganda a commencé avec la mise en place d'un centre de fermentation adéquat afin de collecter les fèves de cacao humides et de maîtriser le processus post-récolte (fermentation et séchage). Par ailleurs, le programme de durabilité Cacao-Trace a été déployé dans la communauté de cultivateurs grâce à diverses formations sur les bonnes pratiques agricoles et la responsabilité socio-environnementale.

En novembre 2021, l'équipe de Puratos a enfin pu rendre visite à la communauté, après presque deux ans de Covid. La visite s'est concentrée sur les pratiques post-récolte et la qualité. Le programme ougandais est l'un des plus avancés en termes de cartographie numérique et de collecte de données pour les enquêtes de base. À l'avenir, l'accent sera mis sur le suivi des faiblesses identifiées et le soutien aux mesures destinées à y remédier.

6485 BRO COR NGCF_FR 3.indd 17 22/04/2022 10:19

PROGRAMME CACAO-TRACE

PREMIÈRE ANNÉE
2018

CENTRES DE FERMENTATION CT PRINCIPAUX 1

INVESTISSEMENT TOTAL DANS LES CENTRES 86.680,5€

EXPERTS & FORMATEURS 7

% D'AGRICULTEURS FORMÉS 100%

EMPLOIS À TEMPS PLEIN DIRECTS 16

EMPLOIS TEMPS PLEIN FEMMES 3

% CERTIFICATION CACAO-TRACE 2020 97% 2021 98,3%

COMMUNAUTÉ D'AGRICULTEURS

TOTAL AGRICULTEURS
375

TAILLE MOYENNE EXPLOITATION
1,16 HA

TRACABILITE À LA FERME
100%

CARTOGRAPHIE NUMÉRIQUE
DISPONIBLE

CLMRS
DISPONIBLE

FÈVE DE CACAO

VOLUME CT 2021 (VOLUME/MT) 298T

% FERMENTÉ DANS CENTRES **CT** 100%

% FERMENTATION PAR AGRICULTEURS CT FORMÉS –

MÉTHODE DE FERMENTATION

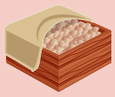

MÉTHODE DE SÉCHAGE

VARIÉTÉ : **TRINITARIO FORASTERO**

CATÉGORIES DE PROFILS GUSTATIFS ET SENSORIELS

IMPACT ÉCONOMIQUE

CHOCOLATE BONUS

MARCHÉ *

PRIX AU PRODUCTEUR ACTUEL/TM 1.809€

PRIX MINIMUM (APPLIQUÉ OU NON) NO

CACAO-TRACE

MOYENNE DE LA PRIME QUALITÉ PAYÉE/TM 119€

BONUS CHOCOLAT/KG 0,10€

TOTAL BONUS CHOCOLAT : 2020 PAS COMMENCÉ 2021 16.096€

DISTRIBUTION:

IMPACT ENVIRONNEMENTAL

	2021
AGROFORESTERIE	PLANTATION EN COURS
ARBRES PLANTÉS	30.000

PROJETS AU PROFIT DES COMMUNAUTÉS

* **Le prix actuel de départ à la ferme** (information du marché) est indiqué à titre indicatif afin de quantifier l'impact relatif des mesures de Cacao-Trace.

Prix minimum : le programme Cacao-Trace a déjà mis en place une politique de prix minimum dans trois pays et prépare le passage au prix minimum dans les autres pays d'approvisionnement dans les années à venir.

6485 BRO COR NGCF_FR 3.indd 18 22/04/2022 10:19

MEXIQUE

Toujours dans l'idée de préserver la biodiversité du cacao mexicain, Puratos a également investi dans une plantation de Criollo au Yucatan au cours de ces 10 dernières années. Puratos entend y étudier et préserver activement plusieurs variétés sensibles de cacao menacées d'extinction.

Le programme Cacao-Trace de Puratos a été lancé en 2019 au Mexique, avec la création d'un premier centre post-récolte à Comalcalco, dans l'État de Tabasco. Dans cette zone de production de cacao ancestrale, où nous trouvons la plus grande diversité de variétés de cacao au monde, Puratos s'engage à perpétuer la tradition et à encourager les communautés locales à poursuivre la culture de ces variétés complexes à Tabasco et dans le Chiapas.

Puratos & Belcolade achètent des fèves de cacao auprès des petits producteurs et – à l'instar de tous les autres programmes Cacao-Trace – organisent des activités de formation adaptées aux nécessités locales.

Dans l'ensemble, d'excellents résultats ont été obtenus grâce à la qualité, au soutien de la communauté et aux formations des agriculteurs, malgré les défis posés par la pandémie. En 2021, la première formation en agroforesterie a été organisée et des plants ont été distribués à la communauté en partenariat avec PUR Projet. Certaines zones sont difficiles d'accès en raison de problèmes de sécurité. L'équipe met actuellement en place un outil numérique de gestion des données des agriculteurs et en fera une priorité pour l'année à venir.

6485 BRO COR NGCF_FR 3.indd 19 22/04/2022 10:19

PROGRAMME CACAO-TRACE

PREMIÈRE ANNÉE
2018

CENTRES DE FERMENTATION CT PRINCIPAUX 3

INVESTISSEMENT TOTAL DANS LES CENTRES 520.000€

EXPERTS & FORMATEURS 6

% D'AGRICULTEURS FORMÉS 58%

EMPLOIS À TEMPS PLEIN DIRECTS 18

EMPLOIS TEMPS PLEIN FEMMES 18

% CERTIFICATION CACAO-TRACE 2020 86,9% 2021 NON-ACHEVÉ -COVID 19

COMMUNAUTÉ D'AGRICULTEURS

TOTAL AGRICULTEURS
1.214

TAILLE MOYENNE EXPLOITATION
2,7 HA

TRACABILITE À LA FERME
100%

CARTOGRAPHIE NUMÉRIQUE
N/A

CLMRS
N/A

FÈVE DE CACAO

VOLUME CT 2021 (VOLUME/MT) 250T

% FERMENTÉ DANS CENTRES **CT** 100%

% FERMENTATION PAR AGRICULTEURS CT FORMÉS –

MÉTHODE DE FERMENTATION

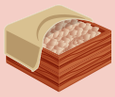

MÉTHODE DE SÉCHAGE

VARIÉTÉ : **TRINITARIO 80% CRIOLO 20%**

CATÉGORIES DE PROFILS GUSTATIFS ET SENSORIELS

IMPACT ÉCONOMIQUE

CHOCOLATE BONUS

MARCHÉ *

PRIX AU PRODUCTEUR ACTUEL/TM 1.836€

PRIX MINIMUM (APPLIQUÉ OU NON) OUI

CACAO-TRACE

MOYENNE DE LA PRIME QUALITÉ PAYÉE/TM 115€

BONUS CHOCOLAT/KG 0,10€

TOTAL BONUS CHOCOLAT : 2020 35.055€ 2021 19.385€

% REVENU SUPPLÉMENTAIRE 0,9 MOIS 0,9 MOIS

IMPACT ENVIRONNEMENTAL

	2021
AGROFORESTERIE	PLANTATION EN COURS
ARBRES PLANTÉS	39.700

420ha DE FORÊTS AU YUCATAN – PLANTATION TIKUL

CONSERVATION DE BIODIVERSITÉ CRIOLLO BIODIVERSITY – PLANTATION TIKUL

PROJETS AU PROFIT DES COMMUNAUTÉS

* **Le prix actuel de départ à la ferme** (information du marché) est indiqué à titre indicatif afin de quantifier l'impact relatif des mesures de Cacao-Trace.

Prix minimum : le programme Cacao-Trace a déjà mis en place une politique de prix minimum dans trois pays et prépare le passage au prix minimum dans les autres pays d'approvisionnement dans les années à venir.

6485 BRO COR NGCF_FR 3.indd 20 22/04/2022 10:19

PAPOUASIE-NOUVELLE-GUINÉE

Fin 2017, Puratos & Belcolade ont conclu un partenariat stratégique avec Olam Cocoa dans le but d'améliorer les moyens de subsistance des producteurs de cacao et de leurs communautés, en mettant l'accent sur l'amélioration de la qualité.

Outspan, membre du groupe OLAM, opère en Papouasie-Nouvelle-Guinée depuis 2000 et s'est forgé une sérieuse expertise dans la gestion de la chaîne d'approvisionnement du cacao.

Outspan a été sélectionné comme partenaire local pour la mise en œuvre du programme Cacao-Trace. En effet, les idées de développement prônées par Cacao-Trace correspondent dans une très large mesure aux principes de la Charte Olam des moyens de subsistance et du programme « Cocoa Compass ».

Le programme a débuté en 2018 dans la région du Sepik oriental, avec un volume contrôlé Cacao-Trace certifié biologique. En 2020, un certain volume du groupe Cacao-Trace a été certifié Commerce équitable..

Cacao-Trace, qui en est à sa quatrième année d'existence, est un engagement bien établi envers les producteurs et les fermenteurs, leur apportant un soutien global, de l'équipement de séchage au soleil et des formations. De nombreuses ressources ont été consacrées à l'amélioration de la saisie des données des agriculteurs ainsi qu'au maintien des niveaux de qualité. En 2021, la Papouasie-Nouvelle-Guinée a été confrontée aux défis de la pandémie de Covid-19 et aux restrictions de déplacement vers les communautés de producteurs. Les récoltes ont été plus faibles que prévu et la logistique d'expédition a grandement affecté l'approvisionnement.

6485 BRO COR NGCF_FR 3.indd 21 22/04/2022 10:19

PROGRAMME CACAO-TRACE

PREMIÈRE ANNÉE
2018

CENTRES DE FERMENTATION CT PRINCIPAUX 126

INVESTISSEMENT TOTAL DANS LES CENTRES 101.000€

EXPERTS & FORMATEURS 33

% D'AGRICULTEURS FORMÉS 100%

EMPLOIS À TEMPS PLEIN DIRECTS 23

EMPLOIS TEMPS PLEIN FEMMES 3

% CERTIFICATION CACAO-TRACE 2020 95% 2021 92%

COMMUNAUTÉ D'AGRICULTEURS

TOTAL AGRICULTEURS
2.673

TAILLE MOYENNE EXPLOITATION
1,3 HA

TRACABILITE À LA FERME
100%

CARTOGRAPHIE NUMÉRIQUE
DISPONIBLE

CLMRS
EN COURS

FÈVE DE CACAO

VOLUME CT 2021 (VOLUME/MT) 435T

% FERMENTÉ DANS CENTRES **CT** 100%

% FERMENTATION PAR AGRICULTEURS CT FORMÉS –

MÉTHODE DE FERMENTATION

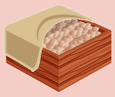

MÉTHODE DE SÉCHAGE

VARIÉTÉ : **TRINITARIO**

CATÉGORIES DE PROFILS GUSTATIFS ET SENSORIELS

IMPACT ÉCONOMIQUE

CHOCOLATE BONUS

MARCHÉ *

PRIX AU PRODUCTEUR ACTUEL/TM 1.479€

PRIX MINIMUM (APPLIQUÉ OU NON) NON

CACAO-TRACE

MOYENNE DE LA PRIME QUALITÉ PAYÉE/TM 41€

BONUS CHOCOLAT/KG 0,10€

TOTAL BONUS CHOCOLAT : 2020 87.450€ 2021 65.250€

% REVENU SUPPLÉMENTAIRE PROJETS SOCIAUX

IMPACT ENVIRONNEMENTAL

	2020	2021
AGROFORESTERIE	8.474	8.474

METTRE FIN AUX TECHNIQUES DE SÉCHAGE AU FEU DE BOIS

PROJETS AU PROFIT DES COMMUNAUTÉS

- 46 SYSTÈMES DE COLLECTE DES EAUX– ANGORAM & YANGORU (2021)
- CONSTRUCTION SALLE DE CLASSE ÉCOLE PRIMAIRE – ANGORAM & YANGORU (2021)

* **Le prix actuel de départ à la ferme** (information du marché) est indiqué à titre indicatif afin de quantifier l'impact relatif des mesures de Cacao-Trace.

Prix minimum : le programme Cacao-Trace a déjà mis en place une politique de prix minimum dans trois pays et prépare le passage au prix minimum dans les autres pays d'approvisionnement dans les années à venir.

6485 BRO COR NGCF_FR 3.indd 22 22/04/2022 10:19

PHILIPPINES

En 2017, Puratos & Belcolade ont conclu un partenariat stratégique dans la province méridionale de Mindanao avec Kennemer Foods, une entreprise agroalimentaire basée aux Philippines axée sur le développement durable de la production de cacao dans l'île de Davao.

Kennemer Foods a été le moteur de la relance de la chaîne d'approvisionnement du cacao, en proposant des modes de financement innovants et en fixant des objectifs de résultat clairs pour les producteurs de noix de coco de Davao.

Le cacao est maintenant intercalé avec d'autres cultures et se propage rapidement dans l'île.

Puratos investit actuellement dans trois centres de fermentation situés à Calinan, San Isidro et Mati. Le programme Cacao-Trace entend améliorer les moyens de subsistance des communautés locales et continuera à développer ses opérations pour renforcer son impact. Ce déploiement mondial englobe également la mise en œuvre du Bonus chocolat.

En 2021, malgré une nouvelle année difficile en raison de la Covid, nous avons continué, avec notre partenaire Kennemer, à investir dans nos communautés Cacao-Trace. Nous avons ouvert notre troisième centre post-récolte à Mati, dans le Davao oriental, et nous avons mis sur pied des centres d'achat et intensifié notre soutien aux agriculteurs. L'année a également été marquée par des difficultés liées à la récolte et à l'imprévisibilité des saisons.

Parmi les points d'amélioration identifiés au cours de l'audit annuel citons une meilleure communication autour de la procédure de réclamation, un nouvel élément de la version 6 de la norme Cacao-Trace, ainsi que l'assurance que tous les contrats de travail sont tenus à jour. Ces deux points ont été signalés comme non conformes et des actions de suivi ont été mises en œuvre après l'audit.

6485 BRO COR NGCF_FR 3.indd 23 22/04/2022 10:19

PROGRAMME CACAO-TRACE

PREMIÈRE ANNÉE
2017

CENTRES DE FERMENTATION CT PRINCIPAUX 3

INVESTISSEMENT TOTAL DANS LES CENTRES 385.876€

EXPERTS & FORMATEURS 7

% D'AGRICULTEURS FORMÉS 100%

EMPLOIS À TEMPS PLEIN DIRECTS 11

EMPLOIS TEMPS PLEIN FEMMES 5

% CERTIFICATION CACAO-TRACE 2020 86,81% 2021 80,5%

COMMUNAUTÉ D'AGRICULTEURS

TOTAL AGRICULTEURS
1.233

TAILLE MOYENNE EXPLOITATION
1 HA

TRACABILITE À LA FERME
100%

CARTOGRAPHIE NUMÉRIQUE
EN COURS

CLMRS
N/A

FÈVE DE CACAO

VOLUME CT 2021 (VOLUME/MT) 268T

% FERMENTÉ DANS CENTRES **CT** 100%

% FERMENTATION PAR AGRICULTEURS CT FORMÉS –

MÉTHODE DE FERMENTATION

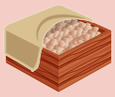

MÉTHODE DE SÉCHAGE

VARIÉTÉ : **FORASTERO TRINITARIO**

CATÉGORIES DE PROFILS GUSTATIFS ET SENSORIELS

IMPACT ÉCONOMIQUE

CHOCOLATE BONUS

MARCHÉ *

PRIX AU PRODUCTEUR ACTUEL/TM 1.515€

PRIX MINIMUM (APPLIQUÉ OU NON) NON

CACAO-TRACE

MOYENNE DE LA PRIME QUALITÉ PAYÉE/TM 259€

BONUS CHOCOLAT/KG 0,10€

TOTAL BONUS CHOCOLAT : 2020 34.426€ 2021 39.004€

% REVENU SUPPLÉMENTAIRE 1,2 MOIS 1,2 MOIS

IMPACT ENVIRONNEMENTAL

	2020	2021
AGROFORESTERIE	PLANTATION EN COURS	
ARBRES PLANTÉS	49.000	31.800

PROJETS AU PROFIT DES COMMUNAUTÉS

* **Le prix actuel de départ à la ferme** (information du marché) est indiqué à titre indicatif afin de quantifier l'impact relatif des mesures de Cacao-Trace.

Prix minimum : le programme Cacao-Trace a déjà mis en place une politique de prix minimum dans trois pays et prépare le passage au prix minimum dans les autres pays d'approvisionnement dans les années à venir.

6485 BRO COR NGCF_FR 3.indd 24 22/04/2022 10:19

VIETNAM

Puratos Grand-Place Vietnam est investi dans le programme Cacao-Trace depuis 2014 et est d'ailleurs à l'origine de ce grand concept. La région du delta du Mékong jouit d'une intégration verticale totale de la chaîne d'approvisionnement, qu'il s'agisse de la formation des agriculteurs, de l'achat de fèves, des processus post-récolte et du broyage de fèves en pâte de cacao. Notre équipe s'engage à créer de la valeur pour toutes les parties prenantes grâce à une amélioration de la qualité et du goût.

En tant que programme Cacao-Trace le plus ancien, le Vietnam s'est concentré sur le développement de partenariats et l'adoption de nouvelles approches agricoles et processus tels que les modèles en circuit fermé. En 2021, le lancement en fanfare d'un concept de produit chocolaté innovant, nommé '60Days', a nécessité une coordination et une planification étroites de la récolte et de l'approvisionnement en fèves. L'équipe a également commencé à travailler avec un outil numérique pour améliorer la saisie des données et le soutien technique aux agriculteurs. Cette année a également été l'une des plus difficiles à ce jour, puisque le pays a connu quatre mois de confinement strict. Malgré ces difficultés, l'équipe est restée en contact virtuel étroit avec les communautés agricoles pour leur fournir des conseils et poursuivre les achats de fèves.

Loan Ho Thi Ngoc
Responsable des achats de cacao, Montagnes centrales

« Je travaille pour Puratos Grand Place Vietnam depuis 2013. Quand je suis arrivée, mes amis m'ont dit que je ne ferais pas long feu dans ce travail car ce serait trop difficile pour un petit bout de femme comme moi. Pourtant, 1 mois s'est écoulé, puis un autre, et maintenant presque 10 ans plus tard je suis toujours là ! Le sentiment de se surpasser et d'apporter de la joie aux agriculteurs, d'apporter la durabilité à l'industrie du cacao, de donner confiance aux agriculteurs dans le cacao... c'est tellement génial ! Aujourd'hui, de nombreux agriculteurs connaissent notre entreprise, la différence de qualité et de valeur de nos fèves de cacao. »

6485 BRO COR NGCF_FR 3.indd 25 22/04/2022 10:19

PROGRAMME CACAO-TRACE

PREMIÈRE ANNÉE
2013

CENTRES DE FERMENTATION CT PRINCIPAUX 2 MASTER 68 SATELLITE

INVESTISSEMENT TOTAL DANS LES CENTRES 770.136€

EXPERTS & FORMATEURS 5

% D'AGRICULTEURS FORMÉS 100%

EMPLOIS À TEMPS PLEIN DIRECTS 21

EMPLOIS TEMPS PLEIN FEMMES 11

% CERTIFICATION CACAO-TRACE 2020 93,5% 2021 NOT FINALISED DUE TO COVID-19

COMMUNAUTÉ D'AGRICULTEURS

TOTAL AGRICULTEURS
1.289

TAILLE MOYENNE EXPLOITATION
0,7 HA

TRACABILITE À LA FERME
100%

CARTOGRAPHIE NUMÉRIQUE
EN COURS

CLMRS
N/A

FÈVE DE CACAO

VOLUME CT 2021 (VOLUME/MT) 642T

% FERMENTÉ DANS CENTRES **CT** 100%

% FERMENTATION PAR AGRICULTEURS CT FORMÉS –

MÉTHODE DE FERMENTATION

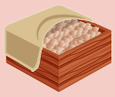

MÉTHODE DE SÉCHAGE

VARIÉTÉ : **TRINITARIO**

CATÉGORIES DE PROFILS GUSTATIFS ET SENSORIELS

IMPACT ÉCONOMIQUE

CHOCOLATE BONUS

MARCHÉ *

PRIX AU PRODUCTEUR ACTUEL/TM 1.969€

PRIX MINIMUM (APPLIQUÉ OU NON) OUI

CACAO-TRACE

MOYENNE DE LA PRIME QUALITÉ PAYÉE/TM 393€

BONUS CHOCOLAT/KG 0,10€

TOTAL BONUS CHOCOLAT : 2020 64.460€ 2021 87.386€

% REVENU SUPPLÉMENTAIRE 0,9 MOIS 0,9 MOIS

IMPACT ENVIRONNEMENTAL

	2020	2021
AGROFORESTERIE	PLANTATION EN COURS	
ARBRES PLANTÉS	12.505	21.289

PROJETS AU PROFIT DES COMMUNAUTÉS

* **Le prix actuel de départ à la ferme** (information du marché) est indiqué à titre indicatif afin de quantifier l'impact relatif des mesures de Cacao-Trace.

Prix minimum : le programme Cacao-Trace a déjà mis en place une politique de prix minimum dans trois pays et prépare le passage au prix minimum dans les autres pays d'approvisionnement dans les années à venir.

6485 BRO COR NGCF_FR 3.indd 26 22/04/2022 10:19

Approche Cacao-Trace pour relever les principaux défis de la chaîne d'approvisionnement du cacao

La chaîne d'approvisionnement du cacao est confrontée à trois défis majeurs. La pauvreté des agriculteurs, le travail des enfants et la déforestation. Pour la première fois dans notre rapport annuel, nous proposons d'approfondir ces trois sujets très spécifiques et de détailler les stratégies mises en place par Cacao-Trace pour relever ces défis. Nous pensons que cela fait partie de notre engagement de transparence.

STRATÉGIE VISANT À LUTTER CONTRE LA PAUVRETÉ DES AGRICULTEURS

Le premier défi de la chaîne d'approvisionnement du cacao, et sans doute le plus important, est la pauvreté des agriculteurs. Il nous semble évident que la pauvreté est la première cause fondamentale de tous les problèmes clés liés à la chaîne d'approvisionnement du cacao.

Cette pauvreté structurelle tient à la petite taille des exploitations, aux faibles rendements, aux prix bas, au manque de diversification et à l'absence de liens avec le marché. Avec Cacao-Trace, nous entendons lutter contre la pauvreté des agriculteurs par une combinaison d'actions significatives.

Comme point de départ commun, nous prenons un engagement commercial à long terme envers les communautés. A partir de là, plusieurs éléments des programmes viendront immédiatement en aide aux agriculteurs. Des formations sur les bonnes pratiques agricoles, associées à des systèmes de prime de qualité et de Bonus chocolat, augmenteront considérablement les revenus des agriculteurs. En outre, le programme vise à aider les agriculteurs à diversifier leurs revenus et, grâce à l'option de fermentation centralisée, à réduire la charge de travail des ménages.

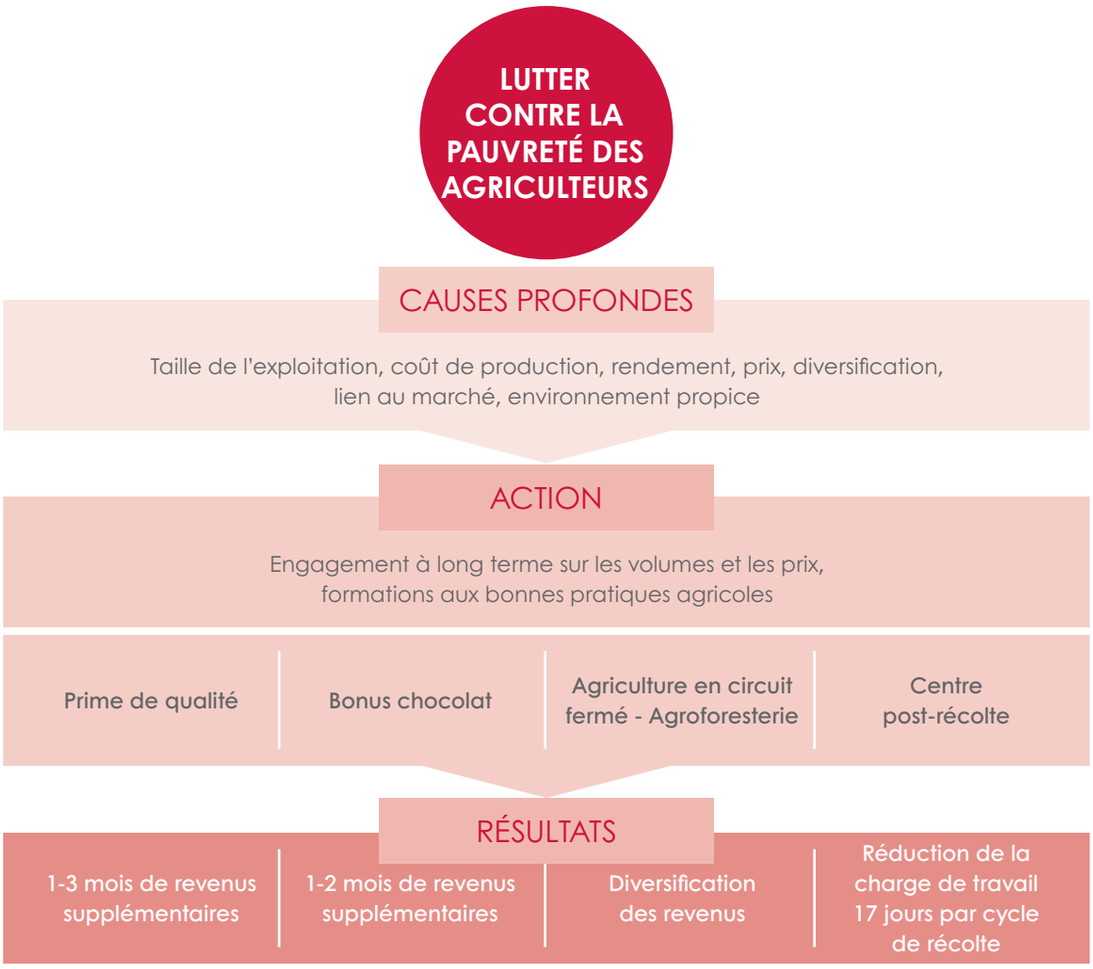

6485 BRO COR NGCF_FR 3.indd 27 22/04/2022 10:19

Adjoumani – Témoignage de l'agriculteur

« Mon exploitation a complètement changé. Elle a été régénérée grâce aux bonnes pratiques agricoles. Le rendement a augmenté, et le prix aussi. Les prix sont bien meilleurs. Cela nous a beaucoup aidés. Grâce au projet Cacao-Trace, j'ai retrouvé ma vie. Cela a contribué à améliorer mes revenus. »

Nous avons pour objectif de promouvoir le modèle ci-dessus et de travailler à la réalisation de notre objectif consistant à offrir un revenu décent. Pour y parvenir, il faut d'abord mesurer et établir une référence par pays où nous exerçons des activités.

La première étape consiste à déterminer le revenu de subsistance d'une famille par pays d'origine, indépendamment du fait qu'elle soit ou non productrice de cacao. Global Living wage.org a utilisé la méthode Anker pour évaluer le revenu de subsistance nécessaire à la satisfaction des besoins élémentaires, ce qui inclut une alimentation adéquate, l'éducation, le logement, l'habillement, les soins médicaux, le transport et l'épargne de précaution. Des enquêtes sont menées au niveau local avec des groupes de discussion et le point de référence et l'étude sont rendus publics pour information. Six des sept pays du programme Cacao-Trace disposent d'une référence publique, à l'exception des Philippines où nous avons utilisé le salaire minimum local appliqué à 1,7 travailleur (pour un ménage de 4 personnes) comme référence.

Aujourd'hui, bien que nous ne puissions pas prétendre atteindre déjà un revenu de subsistance avec Cacao-Trace au niveau mondial, nous sommes en mesure de fournir un revenu supplémentaire équivalent à un à cinq mois de travail sur la base du revenu standard actuel du cacao, avec le concours des primes de qualité et du Bonus chocolat. Nous sommes fiers de cette réalisation qui dépasse les pratiques de l'industrie et nous sommes déterminés à améliorer notre impact sur les revenus année après année.

Impact par pays – Revenus supplémentaires exprimés en mois* (cacao)

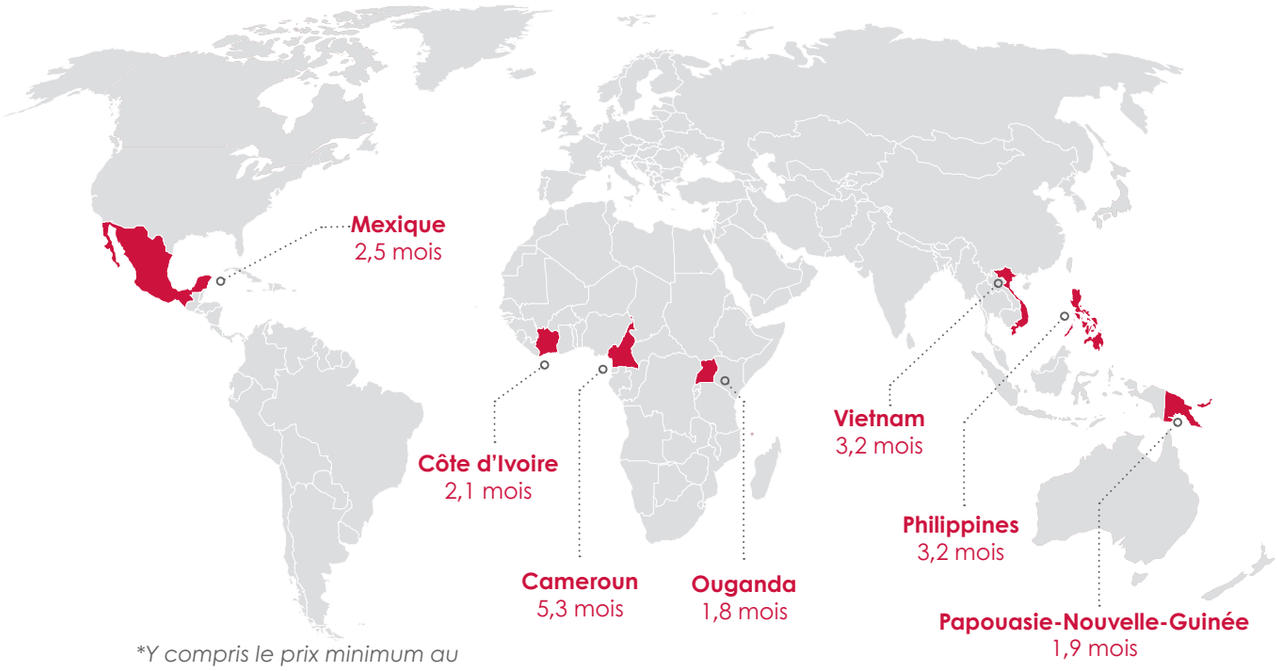

**Y compris le prix minimum au Mexique et au Cameroun*

6485 BRO COR NGCF_FR 3.indd 28 22/04/2022 10:19

STRATÉGIE VISANT À LUTTER CONTRE LE TRAVAIL DES ENFANTS

Cacao-Trace soutient l'accès à l'éducation et s'oppose fermement à toute forme de travail forcé des enfants.

Nous faisons cependant une distinction et ne sommes pas opposés au fait que les enfants (moins de 18 ans) puissent aider leurs parents à travailler dans leurs exploitations tant qu'ils ont accès à l'école et à l'éducation. Nous considérons que cela peut participer à l'éducation d'un enfant et nous encourageons les jeunes générations à devenir de futurs producteurs de cacao. Pour faciliter la compréhension et la communication autour de cette thématique, la norme Cacao-Trace a établi les 3 définitions ci-dessous :

- **Travail acceptable pour un enfant :** il s'agit d'un travail qui se limite à quelques heures par semaine, sous la surveillance d'adultes responsables, visant à transmettre les traditions culturelles et agricoles aux jeunes générations (travail de socialisation), et qui consiste en des tâches légères et sûres qui ne compromettent pas la fréquentation scolaire.
- **Travail inacceptable pour un enfant :** il s'agit d'un travail non supervisé d'un mineur (moins de 15 ans), et/ou d'un mineur (moins de 15 ans) avec des horaires excessifs, et/ou d'un mineur (moins de 15 ans) qui compromet sa fréquentation scolaire.
- **Pires formes de travail des enfants :** activités dangereuses (âge inadapté), exploitation ou traite.

Ceci étant dit, les pires formes de travail des enfants dans la chaîne d'approvisionnement du cacao sont malheureusement une réalité comme c'est le cas dans d'autres formes d'agriculture. Ce phénomène s'étend des enfants impliqués dans des travaux dangereux aux cas plus extrêmes de travail forcé.

Nous considérons la lutte contre les pires formes de travail des enfants comme une priorité et nous avons élaboré une approche spécifique. Avec Cacao-Trace, notre approche intégrée de l'accès des enfants à l'éducation et à la protection de l'enfance repose sur 5 piliers interconnectés.

1. **Augmenter le revenu des ménages** en payant aux agriculteurs une prime de qualité et un Bonus chocolat en plus du prix standard à la production. Nous encourageons également la diversification des revenus.
2. **Renforcer les droits et la protection des enfants** par la mise en place de campagnes de sensibilisation et de surveillance, d'un mécanisme de recours et d'un système de suivi et de remédiation du travail des enfants.
3. **Soutenir l'accès des enfants à l'éducation** grâce à la construction d'infrastructures scolaires dans les communautés voisines et au soutien d'une éducation de qualité et du coût de l'éducation (kits d'enseignants et bourses scolaires).
4. **Promouvoir la santé et la sécurité des enfants** par l'augmentation des investissements dans l'accès à l'eau potable et la construction de centres de santé.
5. **Maintenir un engagement** à long terme par le biais des centres post-récolte, d'un engagement d'achat des volumes produits, de projets de développement communautaire et de projets de rénovation afin de maintenir les investissements à un niveau élevé.

Il est important de mentionner que la Next Generation Cacao Foundation est étroitement associée aux actions concrètes et à long terme prises sur le terrain pour améliorer l'accès à l'éducation et la santé et la sécurité des enfants, qui représentent les piliers 3, 4 et 5 de la stratégie.

6485 BRO COR NGCF_FR 3.indd 29 22/04/2022 10:19

Faits saillants de 2021 dans le système de surveillance et de remédiation du travail des enfants

Les formes inacceptables de travail des enfants sont interdites dans la norme de durabilité de Cacao-Trace. Malgré les efforts continus que nous déployons sur le terrain, les contextes dans lesquels nous travaillons restent difficiles avec des complexités liées à l'accès à l'éducation et au travail des enfants.

Nous sommes sur la voie d'une transparence accrue grâce à la numérisation. Grâce à ce travail intensif, nous sommes en mesure de creuser davantage les réalités des communautés où nous travaillons et de mieux détecter et traiter les risques liés au travail des enfants. Nous apprenons constamment des résultats de l'enquête et explorons des moyens d'améliorer notre approche.

Aujourd'hui, le CLMRS (Child Labor Monitoring and Remediation system) est mis en œuvre en Côte d'Ivoire, en Papouasie-Nouvelle-Guinée et en Ouganda. L'approche consiste à utiliser les données disponibles pour dresser le profil des communautés éloignées des établissements d'enseignement. Ces groupes de ménages sont ensuite interrogés généralement tous les 3 ans pour collecter des données sur le nombre d'enfants par ménage, d'enfants scolarisés et sur les types de travail auxquels les enfants participent à la maison et/ou sur le lieu de travail.

Cette approche comprend à la fois des visites annoncées et inopinées des maisons et des fermes.

Nous avons d'abord piloté ce travail intensif en Ouganda en 2019 et réalisé notre premier cycle de 3 ans. Plus récemment, nous avons commencé à déployer la méthodologie en Côte d'Ivoire et en Papouasie-Nouvelle-Guinée.

Certaines actions de remédiation et de sensibilisation des ménages sont déjà déployées dans les zones où l'on observe un risque que des enfants sous surveillance familiale effectuent des tâches à la ferme jugées dangereuses et non sûres pour les enfants. Bien entendu, la remédiation peut comprendre d'autres actions que la sensibilisation, comme la fourniture de kits scolaires ou l'établissement d'un acte de naissance, si le besoin est identifié. Nous travaillons en étroite collaboration avec la Next Generation Cacao Foundation sur ces actions spécifiques.

À ce stade des enquêtes, nous n'avons identifié dans la chaîne d'approvisionnement de Cacao-Trace aucun cas de pires formes de travail des enfants, de traite des êtres humains ou d'autres types d'abus. Si un enfant était signalé comme étant en danger immédiat (par exemple, les pires formes inconditionnelles de travail des enfants ou d'autres types d'abus), nous veillerions à ce qu'un soutien immédiat soit fourni (soit directement, soit en référant à une autorité responsable).

Nous ciblons les objectifs suivants :

- **2023 : Ouganda** - 100 % des ménages profilés (deuxième cycle).
- **2024 : Côte d'Ivoire** - 100 % des ménages profilés pour les 10 coopératives embarquées. En 2022, nous visons à interroger 3 649 familles en nous concentrant sur l'atteinte de 100 % dans nos coopératives historiques.
- **2025 : Papouasie-Nouvelle-Guinée** - 100 % des ménages profilés. Nous attendons actuellement le rapport final qui a été demandé à la Fair Labor Association afin de concevoir un plan d'action précis. En observant la prévalence des habitudes dangereuses chez les enfants en Papouasie-Nouvelle-Guinée, il est clair que le travail de sensibilisation doit être organisé à plus grande échelle et que la stratégie de remédiation doit être adaptée.

6485 BRO COR NGCF_FR 3.indd 30 22/04/2022 10:19

STRATÉGIE VISANT À LUTTER CONTRE LA DÉFORESTATION ET LA RÉDUCTION DE LA COUVERTURE FORESTIÈRE

Le cacao est associé à la réduction de la couverture forestière et de la biodiversité. Avec Cacao-Trace, nous avons élaboré la stratégie ci-dessous pour remédier à la déforestation et restaurer la biodiversité dans notre chaîne d'approvisionnement.

Nous avons à nouveau recensé plusieurs causes profondes responsables du défi environnemental actuel de la chaîne d'approvisionnement du cacao. Avec Cacao-Trace, nous sommes convaincus de pouvoir aborder ces problèmes structurels grâce à notre travail sur le rendement et le revenu des agriculteurs. Néanmoins, nous investissons dans un projet d'agroforesterie d'envergure en vue d'une agriculture régénératrice.

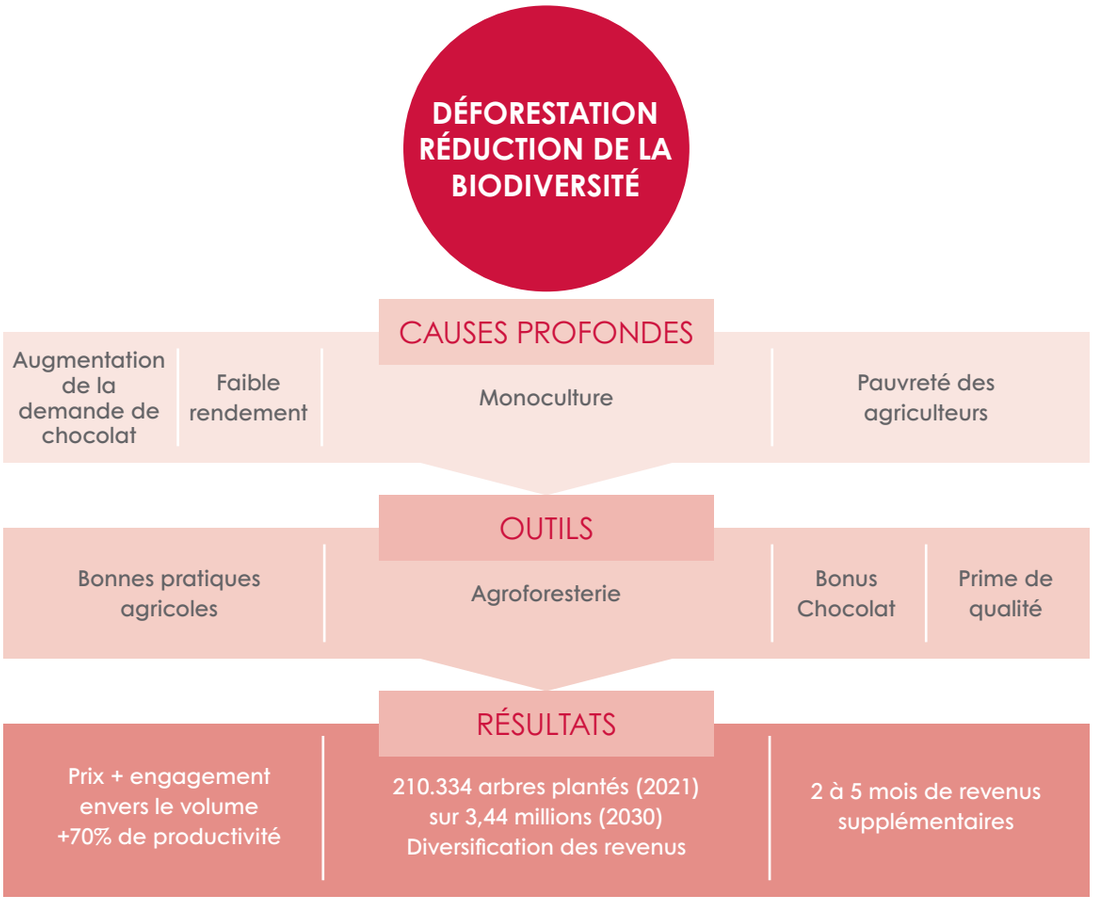

6485 BRO COR NGCF_FR 3.indd 31 22/04/2022 10:19

Puratos soutient pleinement toutes les initiatives réglementaires visant à protéger les forêts menacées. Concrètement, Cacao-Trace a fixé le 1er janvier 2014 comme date butoir et aucune plantation postérieure à cette date ne pourra être acceptée dans le programme. La technologie jouera un rôle important dans cette stratégie. Nous nous concentrons aujourd'hui sur l'amélioration de notre contrôle par la cartographie polygonale de toutes les exploitations de la chaîne d'approvisionnement Cacao-Trace. A l'heure actuelle, Puratos n'est pas encore engagé dans la reforestation des zones protégées dégradées.

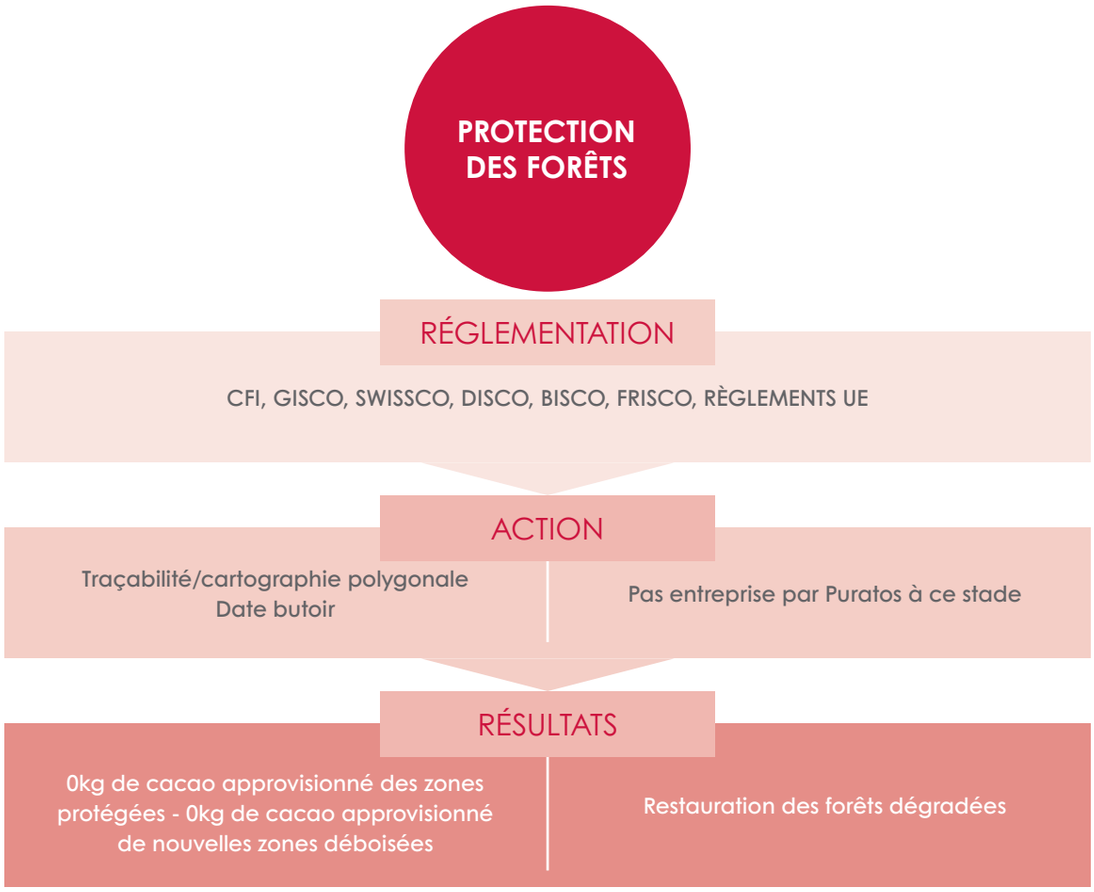

Objectifs à l'horizon 2025

Nous aspirons à ce que Cacao-Trace prenne de l'ampleur et que ce programme unique ait un impact sur des communautés agricoles de plus en plus larges. D'ici 2025, nous estimons que Cacao-Trace touchera jusqu'à 25 000 agriculteurs et que ce nombre pourrait doubler d'ici 2030.

Nous sommes convaincus que Cacao-Trace et la Next Generation Cacao Foundation contribuent à générer un cycle vertueux qui changera progressivement la vie des agriculteurs Cacao-Trace. Nous sommes parfaitement conscients que certains défis environnementaux et sociaux sont encore devant nous et pourraient nécessiter une évolution spécifique de notre approche. C'est pourquoi nous travaillons en permanence à l'amélioration des programmes Cacao-Trace.

6485 BRO COR NGCF_FR 3.indd 32 22/04/2022 10:19

02

Faits saillants de 2021

Un financement d'un milliard d'euros

Au terme d'un processus de diligence raisonnable approfondi, un groupe d'investisseurs privés a accepté de financer Puratos et Cacao-Trace pour un montant total d'un milliard d'euros, soulignant ainsi la pertinence de Cacao-Trace et son potentiel d'une transformation sociale et durable de la filière du cacao sur le long terme. Les mécanismes de financement ont été évalués par Peterson Projects et vérifiés selon les principes de financement durable de l'ICMA[1]. Puratos a conclu cette transaction avec BNP Paribas en tant que chef de fille et Eubelius en tant que conseiller juridique et fiscal.

Le financement à long terme d'un milliard d'euros permettra l'achat de volumes plus importants de fèves de cacao certifiées Cacao-Trace auprès des producteurs, et intensifiera ainsi la collaboration avec les communautés locales liées au cacao. Il sera également utilisé pour la construction de dix centres de post-récolte de cacao et de trois lignes de broyage en Amérique centrale et du Sud, en Afrique et en Asie entre aujourd'hui et 2026.

Cette transaction importante constitue le premier financement durable de Puratos. Jean-Philippe Michaux, directeur financier et responsable du comité de pilotage de la durabilité chez Puratos, déclare :

> *« Avec Cacao-Trace, Puratos confirme son engagement à long terme en faveur d'une chaîne d'approvisionnement en cacao durable. Le programme, qui dépasse largement les normes moyennes de chocolat durable en vigueur dans l'industrie, est créateur de valeur pour toutes les parties intéressées, à commencer par les producteurs de cacao.*
>
> *Nous sommes présents sur le terrain, aux côtés des communautés rurales, pour former 8.867 producteurs à la culture de cacao de qualité supérieure et les accompagner dans une gestion plus durable de leurs plantations.*
>
> *Le financement durable a été accordé pour une durée de vingt ans, ce qui démontre tant la vision à long terme de Puratos que celle de ses partenaires financiers. En tant qu'entreprise familiale, nous réfléchissons en termes de génération. Ce financement nous aidera à accélérer nos efforts et encore améliorer leurs impacts positifs pour les communautés liées au chocolat.*
>
> *Nous nous engageons pour que chacun, aujourd'hui et demain, puisse apprécier le meilleur chocolat. »*

(1) ICMA: Association internationale des marchés de capitaux

6485 BRO COR NGCF_FR 3.indd 34 22/04/2022 10:19

Jim Moore, Managing Director, Barings Private Debt Group:

> *« Puratos est une entreprise très innovante, et les mesures qu'elle prend pour améliorer la durabilité à la fois environnementale et sociale de son chocolat font écho à la priorité que constituent pour Barings ses propres efforts en matière d'ESG. »*

Tomas Fiege Vos de Wael, Group Head Sustainability, Peterson Projects:

> *« Convaincus que ce financement contribuera à étendre et relever les ambitions environnementales du marché des obligations vertes, nous sommes impatients d'en observer l'impact sur les producteurs de cacao dans le monde entier. »*

Film Cacao-Trace

Le sommet mondial annuel du Consumer Goods Forum est exclusivement réservé aux PDG et aux cadres de niveau C des entreprises membres. Le sommet mondial, qui s'est tenu du 23 au 25 juin 2021, était un événement virtuel au cours duquel a été lancée la série documentaire « Better Lives Through Better Business ».

Better Lives through Better Business est une nouvelle série vidéo en ligne, présentée par le Consumer Goods Forum (CGF) et produite par BBC StoryWorks Commercial Productions, qui explore les marques et les organisations du monde entier qui font évoluer notre approche vers des systèmes alimentaires plus durables, en prenant soin des personnes et en protégeant notre planète.

Pour atteindre cet objectif, « Better Lives Through Better Business » a cherché partout dans le monde, du pôle Nord à l'Amérique du Sud, à rencontrer des personnes et des organisations pour présenter des solutions ambitieuses et innovantes qui améliorent les vies tout au long de la chaîne de valeur et contribuent de manière significative au développement durable.

Cacao-Trace fait partie des 22 projets issus de cette recherche intensive. Vous pouvez voir le film final sur :

- **La plateforme The Consumer Goods Forum** : https://www.theconsumergoodsforum.com/better-lives-through-better-business-docuseries/
- **La plateforme BBC Storyworks** : https://www.bbc.com/storyworks/better-lives-through-better-business/why-paying-growers-fairly-produces-better-chocolate
- **YouTube** platform: https://www.youtube.com/watch?v=wurHqaXCOhI

6485 BRO COR NGCF_FR 3.indd 35 22/04/2022 10:19

Ouverture de Mati

En 2021, Puratos a ouvert son troisième centre post-récolte aux Philippines. Situé sur l'île méridionale de Mindanao, le centre de Mati fait connaître Cacao-Trace à de nouvelles communautés. La nouvelle installation ne fait pas uniquement office de centre de traitement, mais sert également de centre de formation et de zone de démonstration pour tester de nouveaux concepts et renforcer les capacités.

Nouveau programme Cacao-Trace et produits innovants

En 2021, nous avons enregistré de nombreuses réalisations importantes du programme Cacao-Trace sur le terrain, ainsi que la promotion réussie de produits finis pour lesquels Puratos a déployé beaucoup d'efforts pour offrir des solutions innovantes et durables à ses clients. Entre autres réalisations, nous sommes heureux de mettre en avant le lancement des produits emblématiques Cacao-Trace suivants en 2021. Ils témoignent tout particulièrement du lien fort que Cacao-Trace entretient avec l'innovation, la qualité et les pays producteurs.

Cameroun Origin Chocolat

Notre partenariat avec le label français « Chocolatiers engagés » se traduit par le lancement de 2 chocolats d'origine. Un Lait 45% et un Sanaga 66% « enrobage ».
Nous sommes fiers de promouvoir ce produit innovant, durable et qualitatif du Cameroun.
Ces deux chocolats, uniquement disponibles sur le marché français en 2021, seront disponibles à l'international pendant que nous développons le programme sur le terrain.

En 2022, la gamme reconnue et exclusive de chocolats « Belcolade origins » accueillera le Lait Cameroun 45%. Encore une belle réussite du transfert de technologie post-récolte de Cacao-Trace sur le terrain !

Belcolade Origins Lait Cameroun 45% Cacao-Trace
Un chocolat au lait d'origine à 45% de cacao caractérisé par un arôme de cacao intense associé à une agréable amertume, des arômes de lait cuit et de caramel. Le voyage se termine sur une note de fruit sec. Sa fluidité le rend idéal pour toutes les applications de pâtisserie et de chocolaterie (mousses, crèmes, ganaches, …)

Belcolade Origins Noir Sanaga 63% Cacao-Trace
Un chocolat noir d'origine à 63% de cacao spécialement conçu pour l'enrobage grâce à sa très grande fluidité. Ce chocolat a un goût fruité complémenté par une touche d'agrume & d'épices.

6485 BRO COR NGCF_FR 3.indd 36 22/04/2022 10:19

Chocolat 60Days

« 60Days » est le résultat ultime de notre projet d'intégration verticale au Vietnam. Il va au-delà des pratiques habituelles de l'industrie pour livrer un chocolat remarquable en un temps record, soit 60 jours de la ferme à la barre. Ce projet unique a été lancé sur le marché japonais au grand bonheur de nombreux clients qui en ont fait un retour positif. Son caractère fruité dominant le rend unique. Des notes d'agrumes, de thé vert et florales apportent une fraîcheur puissante.

Dépasser les pratiques habituelles de l'industrie

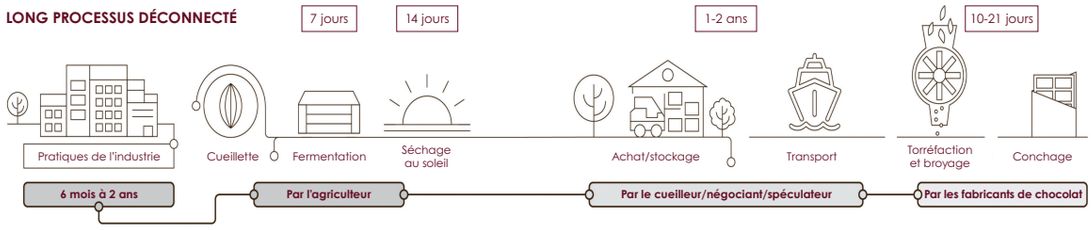

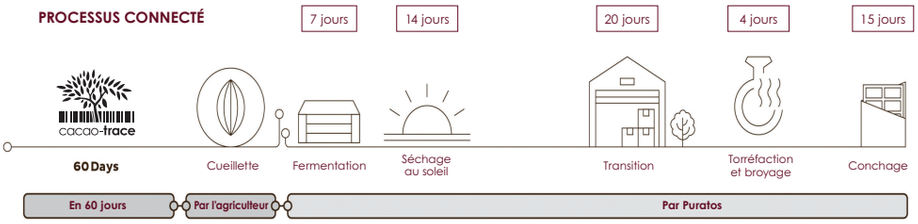

60Days Noir Vietnam 74%

Le chocolat « 60Days » est un chocolat noir au goût prononcé de cacao, légèrement grillé. Ses notes fruitées dominantes le rendent tout à fait unique. Les notes d'agrumes, de thé vert et florales apportent une fraîcheur puissante. Les notes plus marquées de fruits tropicaux tels que la mangue, le fruit de la passion ou la banane sont très caractéristiques et sont complétées par des notes de raisin qui lui donnent un goût fruité plus complexe.

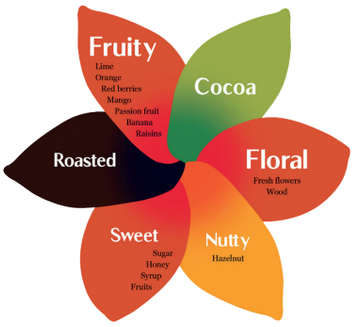

Après l'explosion de toutes les saveurs (notes de cacao, fruitées, de noisettes, de terre et florales) dans une combinaison équilibrée, ronde et fraîche, l'arrière-goût livre une sorte de douceur réconfortante et très rafraîchissante. Il est semblable au goût des fèves de cacao fraîchement ouvertes d'une cabosse à peine cueillie... un chocolat aux fruits de cacao, le premier du genre.

Equipe du Vietnam, janvier 2021

6485 BRO COR NGCF_FR 3.indd 37 22/04/2022 10:19

Carat Nuxel

Fourrage Carat Nuxel noisettes

Au moins 13 % de noisettes pures dans le Carat Nuxel Hazelnut. Elles sont les artisans essentiels du goût, apportant leur saveur et texture surprenantes mais aussi leur caractère naturel, sain et puissant.

L'huile de palme est également d'origine durable et certifiée RSPO.

Un chocolat aux possibilités infinies et très polyvalentes. Il est idéal pour fourrer des produits de boulangerie sucrés comme les muffins, les brioches et les croissants, frais ou congelés, avant ou après la cuisson. Il est également parfait pour les produits secs et croustillants, comme les biscuits à longue durée de conservation.

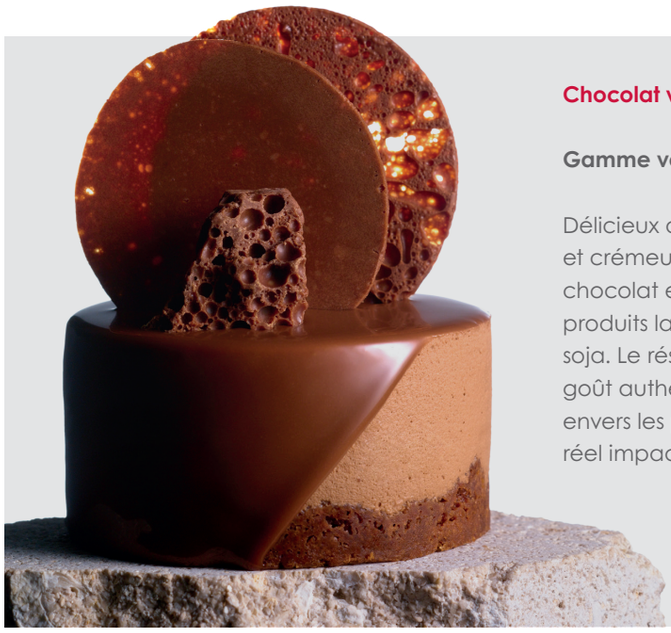

Chocolat végétal– Santé et bien-être

Gamme végétale de Belcolade

Délicieux chocolat au lait végétal, équilibré et crémeux, fabriqué en Belgique. Un chocolat exempt de fruits à coques, de produits laitiers, de gluten et d'allergènes de soja. Le résultat unique de notre quête du goût authentique et de notre engagement envers les producteurs de cacao, qui a un réel impact sur la vie de ceux-ci.

** Produit sur des lignes qui n'utilisent ni produits laitiers ni noix. Contient moins que les limites de détection analytiques pour les composants allergènes respectifs.*

6485 BRO COR NGCF_FR 3.indd 38 22/04/2022 10:19

LEISA – Agriculture régénératrice

De 2018 à 2020, nous avons procédé à un essai d'un modèle en circuit fermé avec des petits exploitants de cacao au Vietnam, dans le but de créer davantage de valeur pour les agriculteurs au travers de trois axes principaux :

- Augmenter les revenus des producteurs de cacao ;
- Inclure le bétail ;
- Contribuer à rendre la filière du cacao plus durable et écologique.

Après deux ans et demi de mise en œuvre de cette approche, l'heure est au bilan et force est de constater que les résultats sont plutôt positifs. Les plus notables sont une réduction de 18% des coûts totaux de l'exploitation et une augmentation globale des revenus pour toutes les exploitations, dont certaines jusqu'à 80%.

Nous cherchons maintenant à étendre ce modèle au Vietnam et à intégrer cette approche à nos initiatives d'agroforesterie.

Valeur pour le fruit, l'agriculteur et l'exploitation

Modèle d'agriculture en circuit fermé piloté au Vietnam.

Objectifs :

- Réduire les intrants externes/chimiques ;
- Augmenter le revenu des producteurs de cacao ;
- Former un modèle écologiquement durable.

6485 BRO COR NGCF_FR 3.indd 39 22/04/2022 10:19

My Cacao-Trace

My Cacao-Trace est notre service idéal proposé aux clients qui souhaitent aller encore plus loin et mettre au point leur propre projet de durabilité. Chez Puratos, nous soutenons fortement ces initiatives et nous pensons qu'en reliant les agriculteurs aux utilisateurs finaux, nous orientons véritablement les parties prenantes vers la voie de la durabilité.

Nous aimerions mettre en avant deux de nos projets phares qui ont vu le jour en 2021.

Belgique: projet pilote de revenu de subsistance par Colruyt

Dans le cadre du fonds de cofinancement Beyond Chocolate, Puratos s'est associé à Colruyt Group, Rikolto, Fairtrade, Agro-insight et Access agriculture pour mener un projet pilote de production de chocolat garantissant un revenu vital aux cultivateurs avec la coopérative ECSP en Côte d'Ivoire.

Sur le terrain, Cacao-Trace a été le moteur de l'établissement de centres post-récolte dans deux villages isolés, afin de permettre la production d'un cacao de qualité supérieure et l'accès à des marchés haut de gamme. Grâce à l'engagement des parties prenantes, chaque agriculteur reçoit pour son cacao le prix de référence du revenu vital établi par le commerce équitable à 2200 USD/MT au départ de l'exploitation. L'ONG Rikolto vient compléter l'action du projet en engageant les communautés dans un certain nombre d'activités générant une diversification des revenus.

Depuis novembre 2021, un chocolat de Côte d'Ivoire 72% est disponible dans les rayons de tous les supermarchés Colruyt.

Chili: la communauté « La fête »

« La fête chocolat » est un chocolatier emblématique du Chili qui a soutenu le programme Cacao-Trace dès les toutes premières heures. L'engagement de l'équipe de direction de l'entreprise en matière de durabilité a été déterminant pour le lancement d'un projet My Cacao-Trace.

Puratos a soutenu la construction de deux centres de fermentation dédiés en Côte d'Ivoire avec la coopérative SOCAT dans la région de Lakota. Nous sommes impatients de voir l'impact considérable que le projet La Fête aura sur les communautés. Le Bonus chocolat de La Fête représentera de 40.000 à 50.000 euros par an.

Jorge McKay – La Fête Chocolat, Chili

« Ici, la fermentation est maîtrisée et l'objectif est de tout faire mieux que les autres. Donc, au final, il est évident que la qualité sera meilleure. »

6485 BRO COR NGCF_FR 3.indd 40 22/04/2022 10:19

03

Next Generation Cacao Foundation

La Next Generation Cacao Foundation (NGCF)

Puratos a constitué la Next Generation Cacao Foundation (« NGCF ») à but non lucratif en Belgique en 2016. Il s'agit d'une fondation privée (néerlandais : Private stichting / français : Fondation privée) qui est reconnue depuis 2019 par les autorités fiscales belges comme une institution d'aide aux pays en développement.

La Next Generation Cacao Foundation fait partie d'une initiative de plus grande envergure appelée « Cacao-Trace ».

Le programme Cacao-Trace est un programme d'approvisionnement en cacao durable versant une prime de qualité ainsi qu'un bonus chocolat tout à fait unique de 0,10 € pour chaque kilo de chocolat vendu.

Le chocolat est apprécié depuis des décennies et les amateurs de son goût et de sa saveur sont de plus en plus nombreux. Mais, malgré la popularité croissante du chocolat, plusieurs petits producteurs de cacao ne peuvent s'assurer des moyens de subsistance décents en raison des défis environnementaux, économiques et sociaux.

Le Bonus chocolat généré pas les programmes Cacao-Trace est versé intégralement aux agriculteurs pour qu'ils augmentent leurs revenus ou qu'ils mettent en œuvre des projets utiles dans leurs communautés.

Le rôle principal de la Next Generation Cacao Foundation est de gérer, collecter et distribuer de manière ouverte et transparente le Bonus chocolat aux producteurs de cacao et à leurs communautés. Elle doit avoir un impact positif à long terme sur la qualité de vie des agriculteurs et de leurs familles.

Le rapport annuel de la Next Generation Cacao Foundation est accessible au public.

Vision de la Next Generation Cacao Foundation

La Next Generation Cacao Foundation est active dans des régions très diverses telles que le Cameroun, la Côte d'Ivoire, le Mexique, la Papouasie-Nouvelle-Guinée, les Philippines, l'Ouganda et le Vietnam.

L'objectif du Bonus chocolat est d'offrir aux producteurs de cacao les moyens de sortir de la pauvreté et de soutenir leurs communautés pour qu'elles accèdent à un niveau de vie décent.

La Next Generation Cacao Foundation adaptera ses actions et son soutien au contexte local et entend coopérer avec des organisations locales ayant des intérêts similaires ou complémentaires pour autant que cela puisse se faire de manière efficace et transparente.

L'impact du Bonus chocolat est divisé en deux catégories. La première consiste à soutenir des projets communautaires dans les zones rurales. La seconde est une contribution en espèces pour les agriculteurs individuels dans les pays plus matures.

La mission de la NGCF est de déterminer la stratégie, le développement et la mise en œuvre du Bonus chocolat ainsi que les projets financés.

6485 BRO COR NGCF_FR 3.indd 42 22/04/2022 10:19

Mécanisme de distribution du Bonus chocolat

Mécanisme de distribution du Bonus chocolat : Le conseil d'administration de la Next Generation Cacao Foundation attribue annuellement le Bonus chocolat selon cinq principes :

- **Principe de transparence :** Chaque programme recevra une contribution sous forme de Bonus chocolat correspondant à l'origine de la fève de cacao transformée en chocolat Cacao-Trace. La distribution du bonus et la mise en œuvre du projet sont auditées et vérifiées par une partie externe et indépendante.
- **Principe d'équité :** La contribution est versée sur une base annuelle. Le Bonus chocolat est distribué aux agriculteurs en espèces ou pour soutenir des projets communautaires selon le contexte local et en fonction :
  - Des valeurs de la fondation, alignées sur les ODD des NU.
  - Des besoins actuels et futurs des communautés d'agriculteurs.
- **Principe de l'engagement permanent :** la Next Generation Cacao Foundation poursuit des objectifs à long terme en aidant les générations futures dans leur parcours. Une partie du Bonus chocolat est réservée chaque année pour assurer la survie des projets communautaires mis en place.
- **Principe du 100% :** 100% de la prime de chocolat collectée est reversée aux producteurs de cacao ou à leurs communautés. Puratos couvre tous les frais de fonctionnement et d'exploitation de la Next Generation Cacao Foundation.
- **Principe de rigueur :** La distribution du bonus et la mise en œuvre du projet sont supervisées par des équipes locales sur le terrain.

Sources de revenus de la Next Generation Cacao Foundation

Les coûts de fonctionnement de la Fondation sont couverts par une donation de Puratos, ainsi que les frais de certification et les redevances, ce qui garantit que 100% de l'argent est reversé aux communautés d'agriculteurs Cacao-Trace.

Les fonds de la Fondation proviennent de différentes sources :

- Vente de chocolats Cacao-Trace certifiés durables avec un Bonus chocolat inclus dans le prix payé par des clients un peu partout dans le monde ;
- Événements spéciaux de levée de fonds organisés partout où Puratos est présent ;
- Contributions individuelles ;
- Projets spécifiques financés par des clients de Puratos ;
- Aides gouvernementales.

Histoire et objectifs à long terme de la Next Generation Cacao Foundation

CONTRIBUTION À LA DURABILITÉ

Entre 2016 et 2021, la Next Generation a collecté **2.532.000 euros** en faveur des communautés de producteurs de cacao Cacao-Trace.

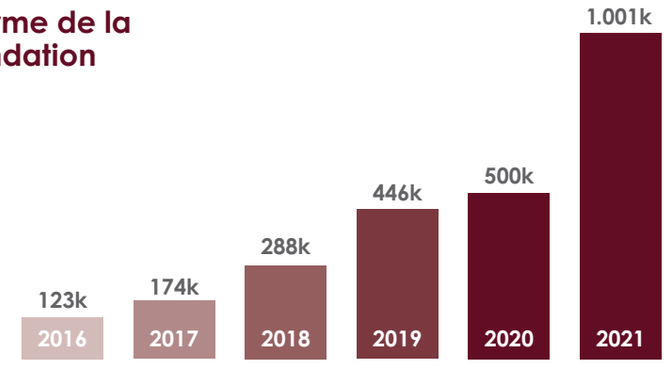

6485 BRO COR NGCF_FR 3.indd 43 22/04/2022 10:19

Le graphique ci-dessous montre l'évolution des actions et réalisations de la Fondation depuis 2016.

2016

- Création de la NGCF (Next Generation Cacao Foundation)
- Distribution en espèces de 123.000 euros (Vietnam & Philippines)

2017

- Distribution en espèces de 174.000 euros (Vietnam & Philippines)

2018

- Distribution en espèces 183.338 euros

2019

- Distribution en espèces 130.768 euros
- Première école primaire construite à Abdoulaykro - San Pedro Côte d'Ivoire +300 élèves
- Installation de 2 pompes solaires d'eau potable

2020

- Distribution en espèces 636.345 euros
- Agrandissement de l'école à Nindiwi – Papouasie Nouvelle Guinée – +100 élèves
- Agrandissement de l'école à Negrie – Papouasie Nouvelle Guinée +50 élèves
- 1 maternité à Gobroko – Sassandra, Côte d'Ivoire (40 bébés par mois)
- 1 école à Zegreboue – Côte d'Ivoire – +150 élèves
- Agrandissement de l'école primaire – Daklak Vietnam +50 élèves
- 500 bourses distribuées aux producteurs Cacao-Trace en Côte d'Ivoire avec des fournitures scolaires, des uniformes et des cartables pour les enfants des producteurs, ainsi que des kits pour les professeurs
- Installation de 2 pompes solaires d'eau potable en Côte d'Ivoire
- Dons spéciaux covid. Action dans tous les programmes Cacao-Trace (soutien à 8.000 producteurs)
- 1 cantine à l'école primaire de Greleon – Côte d'Ivoire

2021

- 1.000.935 euros récoltés

6485 BRO COR NGCF_FR 3.indd 44 22/04/2022 10:19

Rien qu'en 2021, **1.000.935 d'euros** ont été collectés grâce à une forte accélération du programme de Puratos pour la durabilité.

A l'horizon 2030, la Next Generation Cacao Foundation entend doubler sa contribution aux producteurs de cacao tous les deux ans.

Sur le terrain, la distribution de ces fonds prend la forme de contributions en espèces et/ou de projets sociaux. L'engagement à long terme de la Next Generation Cacao Foundation envers les communautés agricoles et la nature renouvelable du Bonus chocolat permettent d'engager les agriculteurs dans une dynamique de développement durable.

LA RELATION ENTRE LA NEXT GENERATION CACAO FOUNDATION ET LES ODD

L'action de la Next Generation Cacao Foundation joue un rôle fondamental en renforçant l'impact du programme Cacao-Trace sur les ODD. Depuis 2019, la contribution aux ODD est un paramètre important de la matrice de décision de notre projet de Bonus chocolat.

Plus précisément, la Fondation a sélectionné les 7 ODD ci-dessous comme priorité pour ses actions.

6485 BRO COR NGCF_FR 3.indd 45 22/04/2022 10:19

1. Éliminer la pauvreté

Lorsqu'il est distribué en espèces, le Bonus chocolat soutient directement les revenus des agriculteurs et leur permet d'améliorer leurs conditions de vie. En moyenne, on estime que le Bonus chocolaté représente 1 à 5 mois de revenus supplémentaires pour les agriculteurs.

2. Faim zéro

Dans le cadre du soutien aux infrastructures éducatives, la Next Generation Cacao Foundation a déjà investi à plusieurs reprises dans des cantines où les communautés peuvent proposer une alimentation adéquate pour leurs enfants. Cette action doit être développée davantage.

3. Santé et bien-être

La Next Generation Cacao Foundation investit directement dans les infrastructures de santé. En 2020, la Fondation a construit et aménagé une maternité à Gobroko, Côte d'Ivoire, au cœur de notre communauté cacaoyère.
Lors de la pandémie de Covid en 2020, la Next Generation Cacao Foundation s'est engagée dans une campagne de communication spécifique pour sensibiliser les zones rurales et a distribué des équipements de protection de base et un kit d'hygiène à tous les agriculteurs du programme Cacao-Trace.

4. Éducation de qualité

La Next Generation Cacao Foundation est fortement engagée dans la facilitation de l'accès à l'éducation dans les zones rurales où sont implantées les communautés Cacao-Trace. Cela implique un investissement régulier et croissant dans les infrastructures scolaires (10 écoles ont été soutenues ou reconstruites en Côte d'Ivoire, en Papouasie-Nouvelle-Guinée et au Vietnam au cours des deux dernières années).
Les projets de kits pédagogiques et de bourses d'études jouent un rôle croissant dans l'action de la Fondation.

5. Égalité homme-femme

La Next Generation Cacao Foundation surveille et encourage l'égalité homme-femme. Visant spécifiquement les jeunes générations, notre investissement dans des installations sanitaires dans la plupart des infrastructures scolaires soutenues permet un meilleur accès à l'éducation pour les jeunes filles.
Les programmes de bourses d'études visent également à soutenir l'accès des jeunes filles à l'éducation.

6. Eau propre et assainissement

La Next Generation Cacao Foundation a pour priorité d'investir dans l'eau potable et les installations sanitaires pour les communautés Cacao-Trace. Ces deux dernières années, nous avons investi dans 8 pompes à eau solaires en Côte d'Ivoire et dans 46 systèmes communautaires de collecte des eaux de pluie en Papouasie-Nouvelle-Guinée.
6 écoles ont été équipées d'un accès à l'eau potable et d'installations sanitaires appropriées.

17. Partenariats pour la réalisation des objectifs

La Next Generation Cacao Foundation est en quête de partenariats et de fonds pour soutenir son action et son impact.

6485 BRO COR NGCF_FR 3.indd 46 22/04/2022 10:19

Présence géographique de la Next Generation Cacao Foundation en 2021

Nous déployons actuellement l'initiative Cacao-Trace au Vietnam (2013), en Côte d'Ivoire (2015), aux Philippines (2017), au Mexique (2018), en Ouganda (2018), en Papouasie-Nouvelle-Guinée (2018) et au Cameroun (2020).

6485 BRO COR NGCF_FR 3.indd 47 22/04/2022 10:19

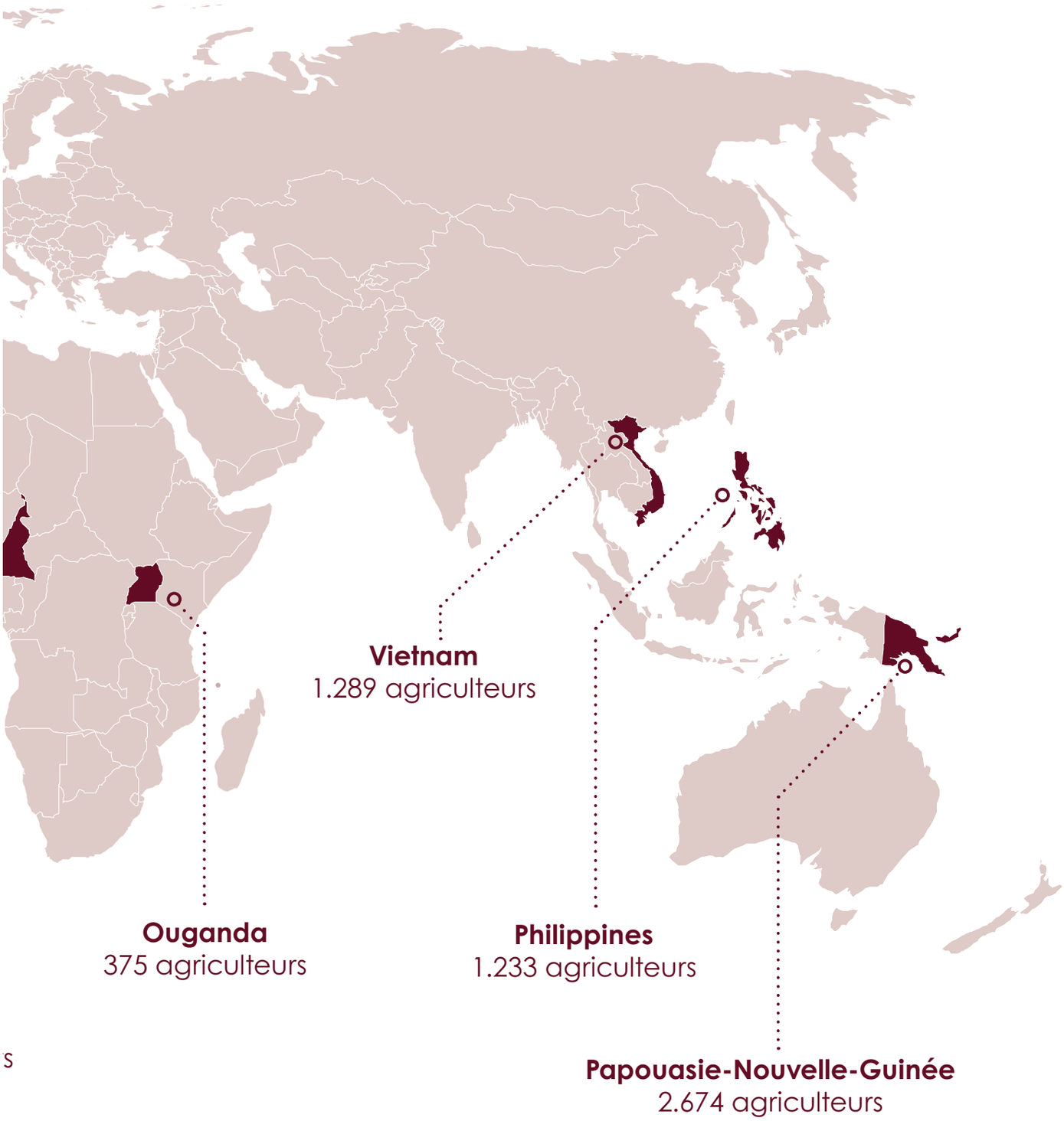

s

6485 BRO COR NGCF_FR 3.indd 48 22/04/2022 10:19

Mise en œuvre du Bonus chocolat en 2021

INTRODUCTION

Au cours de l'année 2021, la Next Generation Cacao Foundation a poursuivi la distribution du Bonus chocolat en espèces au Mexique, aux Philippines et au Vietnam, et a renforcé les projets d'envergure en Côte d'Ivoire et en Papouasie-Nouvelle-Guinée.

Pour la première fois de son histoire, la Next Generation Cacao Foundation a également distribué un Bonus chocolat en espèces en Côte d'Ivoire dans le cadre d'un projet pilote spécial de revenu de subsistance, grâce à l'engagement d'un client Puratos spécifique avec une communauté dédiée.

En principe, le Bonus chocolat est intégralement versé aux communautés d'agriculteurs et est distribué à ces derniers dès qu'un client y a contribué.

Compte tenu de la complexité de l'approvisionnement en cacao et des saisons de récolte, les distributions du bonus sont organisées dans chaque pays à différents moments de l'année.

Le Bonus chocolat est distribué (i) soit en espèces aux agriculteurs, sur la base du volume de fèves certifiées fourni par chaque agriculteur à Puratos, soit (ii) sous forme de projets, sur la base du volume de fèves certifiées fourni par la communauté à Puratos. La distribution de la contribution en espèces aux agriculteurs individuels est effectuée dans les pays où la transparence des achats est totale, y compris l'identité de l'agriculteur. Cependant, en fonction de la « réalité du terrain », dans certains pays, la distribution en espèces n'est pas possible et/ou des projets communautaires sont nécessaires pour répondre aux besoins fondamentaux. Dans ce cas, la Fondation a prévu une procédure pour financer des projets avec les fonds du Bonus chocolat.

Les « projets communautaires » sont répertoriés et proposés par la communauté elle-même et le Conseil d'administration de la Fondation sélectionne les projets en fonction de leur impact, de leur conformité aux objectifs de la Fondation et des fonds disponibles. En 2020, l'accent a été mis sur les projets d'infrastructure en matière d'éducation et de santé.

En 2021, la Next Generation Cacao Foundation a collaboré avec les ONG Rikolto en Côte d'Ivoire et GIZ au Vietnam sur des projets spécifiques visant à soutenir davantage les communautés agricoles et la protection de l'environnement. À l'avenir, nous souhaitons développer davantage de partenariats externes afin d'élargir le champ d'action de la Fondation.

Dinh Thi Ngoc Lien
Responsable des approvisionnements en cacao

Lien participe au succès de Cacao-Trace depuis 2013. Elle aime son travail car elle a l'occasion de se plonger dans l'agriculture et de travailler avec de nombreux agriculteurs tout en apprenant de nouvelles choses chaque jour.

« L'un de mes meilleurs souvenirs est la première fois que nous avons organisé la distribution du Bonus chocolat aux agriculteurs avec l'équipe. Lors de la distribution, en plus de la remise d'argent, nous avons dispensé des formations techniques aux agriculteurs. Tout le monde était content et nous a dit que c'était un réel avantage pour eux. »

6485 BRO COR NGCF_FR 3.indd 49 22/04/2022 10:19

DISTRIBUTION EN ESPÈCES DU BONUS CHOCOLAT

Dans les communautés au Vietnam, aux Philippines et au Mexique où Cacao-Trace est présent, la plupart des besoins fondamentaux sont satisfaits et un bonus en espèces a plus d'impact sur le revenu de l'individu.

Puratos Grand-Place **Vietnam**, berceau du programme Cacao-Trace, a lancé le concept de Bonus chocolat en 2014 sous la forme d'une prime de remboursement en espèces reversée directement aux agriculteurs.

Pour l'année 2021, Puratos Grand-Place Vietnam a récolté un Bonus de $73.242,87, qui a été distribué à 1.747 agriculteurs.

Nguyen Huu Khien (Vietnam)
Selon Nguyen, le Bonus chocolat est très appréciable et encourage les producteurs de cacao. Il a rejoint le programme Cacao-Trace à partir du deuxième semestre de 2017. Lors de la première distribution, il a reçu 800.000 vnđ. Il a utilisé une partie de l'argent pour acheter des engrais et des pesticides pour le cacao. Il a donné le reste à sa femme pour acheter de la nourriture pour sa famille. Il espère que le Bonus chocolat perdurera longtemps.

Cacao-Trace **Philippines** a débuté en 2017 dans la province méridionale de Mindanao et met en œuvre depuis lors la distribution en espèces du Bonus chocolat. En 2020, un montant de €34.426 dollars a été récolté et distribué d'octobre à décembre 2021 à 1023 agriculteurs.

Fe Oguio (Philippines)
« J'ai utilisé mon Bonus chocolat pour acheter des intrants agricoles, des outils et pour payer les ouvriers de la ferme. Ce programme est incroyable car nous, les agriculteurs, recevons des incitants chaque année. Il encourage également davantage d'agriculteurs à vendre des fèves humides plutôt que des fèves séchées. »

Alicia Soliman (Philippines)
« J'ai utilisé le Bonus chocolat pour acheter des articles de ménage et pour payer mes ouvriers à la ferme. Par rapport à d'autres acheteurs, c'est le seul programme qui nous propose des incitants qui nous aident à acheter des intrants agricoles, des biens de première nécessité et autres. »

Dannis Garde (Philippines)
« J'utilise le Bonus chocolat pour payer les frais de scolarité de mes enfants et contribuer aux frais du ménage. »

6485 BRO COR NGCF_FR 3.indd 50 22/04/2022 10:19

Au **Mexique**, la première distribution du Bonus chocolat (35k€) a été organisée au dernier trimestre de l'année 2020, renforçant encore l'impact du programme pour la communauté. Lors de la deuxième distribution, 19.400 euros ont été distribués à 1.200 agriculteurs. La distribution s'est déroulée dans une ambiance festive quelques jours avant Noël 2021. C'était la première fois depuis le début de la pandémie que de nombreux producteurs de cacao se retrouvaient tous ensemble. Selon la coutume mexicaine, tout le monde s'est réuni autour d'une boisson locale appelée « Pozol », à base de cacao,

de maïs et de cannelle. Cette année, certains chocolatiers mexicains ont profité de l'occasion pour rencontrer les producteurs de cacao qui, grâce à leur dur labeur, leur permettent de proposer des produits de grande qualité. Ce fut un grand moment de partage pour tous et une fois de plus, un réel plaisir de voir le sourire des producteurs recevant le « fruit » de leur travail et échangeant sur les cadeaux qu'ils comptaient offrir à leur famille pour Noël.

CÔTE D'IVOIRE - Projet de revenu de subsistance
161 producteurs de cacao ayant fourni 100 tonnes de fèves de cacao à Retailer Colruyt ont reçu un montant cumulé de € 12.043. Il s'agit de la première distribution en espèces du Bonus chocolat en Côte d'Ivoire. Le projet (décrit plus en détail dans la partie 2) a pour vocation de fournir un revenu de subsistance aux producteurs de cacao et le Bonus chocolat est considéré dans ce cas spécifique comme faisant partie de ce prix de référence du revenu de subsistance. Sur le terrain, l'ONG belge Rikolto est associée à ce programme et aide en outre la communauté à diversifier ses revenus grâce à diverses activités ciblant spécifiquement les jeunes et les femmes.

https://www.idhsustainabletrade.com/project/a-living-income-for-cocoa-farmers-in-cote-divoire/

6485 BRO COR NGCF_FR 3.indd 51 22/04/2022 10:19

PROJETS FINANCÉS PAR LE BONUS CHOCOLAT

Nous sommes convaincus qu'il faut investir dans un avenir meilleur pour tous, ce qui implique d'investir dans les communautés où nous travaillons. Dans les pays où la distribution d'argent n'est pas possible et/ou où il est difficile de répondre aux besoins fondamentaux, des projets communautaires sont mis en œuvre pour améliorer les conditions de vie.

La Fondation a établi la procédure suivante pour sélectionner les projets communautaires pertinents :

1. Enquête sur le terrain pour identifier les sujets les plus pertinents pour la communauté locale ;
2. Évaluation des projets par 3 membres indépendants de l'équipe Cacao-Trace ;
3. Présentation des résultats au Conseil d'administration de la Fondation ;
4. Validation par le Conseil d'administration.

Degré de pertinence 1-5	**Pertinence très élevée**	**Pertinence élevée**	**Pertinence moyenne**	**Faible pertinence**
	5	4	3	Inférieure à 3
Alignement sur les principes de Puratos	Le projet est aligné sur la vision des membres du Conseil d'administration de la Next Generation Cacao Foundation			
Faisabilité	Contexte local, culture, matières (un score élevé signifie que le projet est très faisable)			
Portée communautaire	Dans quelle mesure la communauté est touchée par le projet (un score élevé signifie une large portée).			
Budget	Par rapport aux fonds disponibles (un score élevé signifie que le projet correspond au budget)			
Alignement sur les ODD	Le projet est-il aligné sur les ODD couverts par Cacao-Trace (un score élevé signifie davantage d'ODD couverts)			

6485 BRO COR NGCF_FR 3.indd 52 22/04/2022 10:19

Projets communautaires mis en œuvre en 2021

En 2021, la Fondation s'est engagée en Côte d'Ivoire et en Papouasie-Nouvelle-Guinée.

Papouasie-Nouvelle-Guinée

Projet de collecte des eaux de pluie

Pour s'approvisionner en eau potable, la population doit parcourir de longues distances pour aller chercher de l'eau potable dans les puits, les ruisseaux et les nappes phréatiques. Ce temps pourrait être économisé et utilisé dans la culture du cacao et d'autres activités génératrices de revenus. Avec les fonds de 2019 (125.644 Euros), 46 réservoirs d'eau (collecte des eaux de pluie) ont été installés, 38 à Yangoru et 8 à Angoram, desservant environ 4.000 personnes. En raison de la forte restriction des déplacements locaux pendant la pandémie de COVID, ce projet a finalement été achevé en novembre 2021.

Réfection des salles de classe

Chaque enfant devrait avoir accès à une structure d'apprentissage adaptée. Des écoles officielles sont en général disponibles dans les régions où Cacao-Trace est présent mais les infrastructures peuvent parfois être inadéquates ou trop petites. Ainsi, les fonds de 2020 (88.274 Euros) ont été alloués à 2 salles de classe à Yangoru et à 1 salle de classe à Angoram. Chaque site a été équipé de 2 toilettes. Au total, 3 salles de classe et 6 toilettes ont été installées. L'objectif est d'accueillir davantage d'élèves de la communauté Cacao-Trace à l'avenir. Ce projet est toujours en cours du fait des retards d'approvisionnement et de la météo. Il a été terminé en février 2022.

6485 BRO COR NGCF_FR 3.indd 53 22/04/2022 10:19

Côte d'Ivoire

Pour la troisième phase du Bonus chocolat en Côte d'Ivoire, un budget total de € 231.459,79 a été investi dans plusieurs communautés Cacao-Trace dans le cadre de notre partenariat historique avec l'Entreprise Coopérative de Saint Paul (« ECSP »).

Nous n'avons pas constaté de besoins d'entretien des infrastructures historiques. Les projets suivants ont été réalisés grâce à ces fonds :

- 3 pompes à eau dans trois communautés différentes Nero-Brousse - Godjiboue - Generalkro sont presque achevées. Le financement s'élève à € 57.941.
- Deux projets d'infrastructures scolaires ont été sélectionnés et les travaux de construction sont en phase finale et devraient s'achever en février 2022. Le financement des infrastructures scolaires s'élève à € 81.296.
- 3 salles de classe dans la communauté de Zegreboue.
- 3 salles de classe + 8 toilettes dans la communauté de Davidkro.

En 2021, compte tenu du succès de notre programme de bourses d'études l'année précédente, nous avons augmenté le nombre de bénéficiaires à 1.500. Le financement des bourses d'études s'élève à 85.017 Euros.
1.500 kits contenant toutes les fournitures scolaires (mobilier, uniformes + sacs d'école) ont été distribués aux enfants des membres du programme avant le début de l'année scolaire.

6485 BRO COR NGCF_FR 3.indd 54 22/04/2022 10:19

Ouganda

Les discussions préliminaires avec notre partenaire Olam ont identifié les activités éducatives comme étant une priorité. Toutefois, en raison de la pandémie de COVID, les écoles ont fermé leurs portes pendant près de deux ans et n'ont rouvert que récemment. Une évaluation des besoins de la communauté sera effectuée au début de l'année 2022 et nous prévoyons de concrétiser le premier Bonus chocolat en 2022.

Cameroun

Au Cameroun, le montant collecté en 2021 n'a pas été jugé suffisamment important pour engager le projet de la Next Generation Cacao Foundation sur le terrain.

Nous prévoyons les premières réalisations en 2023.

Conclusions et perspectives

Nous sommes fiers qu'après des ventes constantes de produits Cacao-Trace malgré la crise Covid-19, notre contribution aux agriculteurs de Cacao-Trace en 2021 a été supérieure à celle collectée en 2020. La Fondation remercie Puratos, Belcolade et leurs clients pour leur engagement en faveur de la durabilité et de Cacao-Trace.

Nous envisageons un avenir prometteur pour les parties prenantes de Cacao-Trace.

Dans les années à venir, la Next Generation Cacao Foundation devrait collecter une prime de plus en plus conséquente sur la vente de chocolats certifiés Cacao-Trace. Nous espérons ainsi contribuer à améliorer davantage la vie des agriculteurs.

La Fondation entend assurer la pérennité du Bonus chocolat. Par conséquent, il a été décidé que pour chaque projet concret réalisé, une fraction du futur Bonus chocolat sera affectée à son maintien. Cela permettra de garantir que les investissements dans les infrastructures d'éducation et de santé profiteront également aux générations futures.

Les initiatives supplémentaires comprennent un portefeuille de projets communautaires qui peuvent être proposés aux clients de Puratos & Belcolade qui seraient intéressés par l'idée d'aller au-delà du paiement du Bonus chocolat. Les personnes intéressées auraient la possibilité de financer des projets utiles pour les communautés qui cultivent le cacao utilisé par Puratos et Belcolade dans leur chocolat, tels que des initiatives sociales (alphabétisation, éducation, santé, etc.) ou environnementales (protection des forêts, reforestation, etc.).

Nous aspirons à apporter des contributions positives à long terme dans les pays dans lesquels nous exerçons nos activités.

6485 BRO COR NGCF_FR 3.indd 55 22/04/2022 10:19

Gouvernance

La fondation privée Next Generation Cacao Foundation est une initiative du groupe Puratos, dont le siège mondial est situé à Grand-Bigard, Belgique.

La Next Generation Cacao Foundation a été créée le 26 décembre 2017 et succède à la Next Generation Cacao Foundation VZW/ASBL créée le 18 mai 2016.

La Fondation a été créée par trois entités, toutes associées au groupe Puratos :

- Puratos Group NV
- Puratos NV
- Choco-Story NV

Objet

La Next Generation Cacao Foundation a pour objet de :

- Contribuer au développement social, économique et écologique durable des producteurs et travailleurs défavorisés dans les pays en développement, plus précisément les producteurs de cacao, leurs familles et les générations futures ;
- Promouvoir le concept et la pratique du commerce équitable ;
- Aider toutes les autres bonnes œuvres et œuvres sociales, sans aucune distinction, contribuer et promouvoir en particulier la production durable de cacao et contribuer au développement local dans les pays en développement ;
- Parmi les activités spécifiques participant à la réalisation de l'objet de la Fondation, citons : établissement de et participation à des associations à but non lucratif similaires dans les pays en développement, apport d'un soutien financier aux producteurs de cacao en améliorant leurs conditions de vie et en scolarisant leurs enfants.

L'objet de la Fondation ne peut être modifié qu'à l'unanimité des fondateurs.

Conseil d'administration

Les directeurs sont désignés par les fondateurs à l'unanimité pour un mandat de trois ans maximum. Les directeurs peuvent être réélus.

Le Conseil d'administration est autorisé, dans les limites de la loi, de l'objet de la fondation et de ses statuts, à mener toutes les actions nécessaires ou utiles pour réaliser les objectifs de la fondation.

Le Conseil d'administration détient également le pouvoir de décision au nom de la fondation en ce qui concerne la création, la participation, la collaboration ou coopération avec des fondations, organisations, institutions ou entités à but non lucratif similaires dans les pays en développement.

Le Conseil d'administration se réunit en moyenne tous les trimestres pour discuter des activités et de la stratégie future de la Next Generation Cacao Foundation.

6485 BRO COR NGCF_FR 3.indd 56 22/04/2022 10:19

Depuis sa constitution, le Conseil d'administration est composé des personnes suivantes :

- Président : Cédric Van Belle, Président du Conseil d'Administration du groupe Puratos et Directeur de Choco-Story SA
- Secrétaire : Youri Dumont, Directeur de la division chocolat chez Puratos
- Trésorier : Jean-Philippe Michaux, Directeur financier chez Puratos

Le Conseil d'administration est habilité à engager valablement l'Association, moyennant la signature d'au moins deux de ses membres, conformément à ses statuts.

Les directeurs sont secondés dans leur tâche par les volontaires suivants :

- Communication : Raphael Audoin Rouzeau, Global Cocoa Sourcing Manager, Sylvestre Awono, Sr Product and Training Manager Chocolate, Selene Scotton, Cacao Sourcing Manager APAC
- Support juridique et fiscal : Marius Smet, Avocat Fiscaliste interne chez Puratos, Roel Straetmans, Directeur juridique et fiscal chez Puratos
- Support financier : Laurent Thomé, Contrôleur chez Puratos
- Support administratif : Lara Van Ginderdeuren, Assistente de direction chez Puratos

Le Conseil et les volontaires ont été choisis pour la diversité de leur expérience et pour leurs connaissances.

La présence de représentants du groupe Puratos garantit le respect de la philosophie des fondateurs.

Ni les membres du Conseil d'administration ni les volontaires ne perçoivent une quelconque rémunération.

La comptabilité de la Next Generation Cacao Foundation est confiée au département comptable de Puratos, qui s'en charge à titre gracieux. Nous remercions le département comptable pour son aide, en particulier Gaëlle Tieleman.

Reconnaissance du gouvernement à des fins fiscales

La Next Generation Cacao Foundation est reconnue à des fins fiscales dans les pays suivants :

- Belgique : à compter de 2019
- Pays-Bas : à compter d'août 2021 sous le numéro RSIN 8264.78.499.

Cela signifie que les personnes physiques ou morales de ces pays peuvent faire des dons déductibles des impôts à la Next Generation Cacao Foundation.

Pour un complément d'information voir : https://www.cacaotrace.com/donations

6485 BRO COR NGCF_FR 3.indd 57 22/04/2022 10:19

Rapport financier

en EUR '000			
Actif		Passif	
Bonus à recevoir des clients	318.126	Bonus à distribuer	1.025.885
Liquidités	709.546	Payables	1.788
	1.027.673		1.027.673

en EUR '000			
Compte de Résultat	2019	2020	2021
Bonus reçus et à recevoir	382.496,38	455.458,00	1.000.935
Bonus distribués et à distribuer	(382.496,38)	(455.458,00)	(1.000.935)
Donation exceptionnelle		80.489,00	0
Distribution exceptionnelle		(80.489,00)	0
Frais opérationnels	(10.946,17)	(17.365,79)	(20.316)
Dons reçus de Puratos Group	10.946,17	17.365,79	20.316
Total	0	0	0

en EUR '000			
Bonus distribués et à distribuer pour 2021	2019	2020	2021
Vietnam	78.390	64.460	87.386
Philippines	30.704	34.426	39.004
Papouasie-Nouvelle-Guinée*	125.644	88.274	69.271
Côte d'Ivoire	140.916	231.460	769.982
Mexique**	0	35.055	19.385
Ouganda	6.842	0	16.096
Cameroun	0	0	9.845
Total	382.496	453.675	1.010.608

* *125.644 € était le cumul de 2 années (2018 & 2019) dispersées en 2019. En 2021 nous avons eu une campagne agricole difficile et les volumes étaient en baisse, d'où le nombre réduit.*

** *La prime 2021 perçue était inférieure à celle de 2020 en raison d'une mauvaise campagne agricole et de volumes réduits.*

TRANSPARENCE FINANCIÈRE

Distributions en espèces : *chaque année, chaque distribution en espèces est auditée individuellement au niveau local par un tiers (Deloitte). Ces rapports sont ensuite utilisés pour la réconciliation et l'audit consolidé en Belgique à la fin de l'exercice fiscal.*

Projets communautaires : *les budgets sont contrôlés ainsi que le livre de caisse et les preuves d'achat. Ces preuves sont ensuite consolidées pour l'audit annuel de la Fondation en Belgique.*

6485 BRO COR NGCF_FR 3.indd 58 22/04/2022 10:19

6485 - 05/2022

www.cacaotrace.com

Next Generation Cacao Foundation
Stoofstraat 41 - B-1000 Bruxelles, Belgique

puratos
Food Innovation for Good